

CATÁLOGO GRUPO DE PESQUISA UFFS 2025



APRESENTAÇÃO

Nos últimos anos, a Universidade Federal da Fronteira Sul (UFFS) vem consolidando seu papel como instituição geradora de conhecimento científico, com forte inserção regional e crescente impacto nacional. Neste sentido, a Pró-Reitoria de Pesquisa e Pós-graduação, por meio da Diretoria de Pesquisa, vem atuando diretamente com ações que propiciam e impulsionam a pesquisa no âmbito institucional. Dentre essas ações, está o cadastro e o acompanhamento dos Grupos de Pesquisa certificados no Diretório dos Grupos de Pesquisa (DGP) do CNPq.

A formação de grupos de pesquisa na UFFS teve início em 2010, logo após a realização da I Conferência de Ensino, Pesquisa e Extensão (I COEPE), e desde então vem crescendo de forma contínua. Atualmente, são 147 grupos de pesquisa ativos, envolvendo pesquisadores das mais diversas áreas do conhecimento: Ciências Agrárias, Biológicas, Saúde, Exatas e da Terra, Engenharias, Humanas, Sociais Aplicadas e Linguística, Letras e Artes.

Ao longo desses 15 anos de existência, mesmo diante de desafios logísticos próprios de uma universidade multicampi e em constante expansão, os pesquisadores da UFFS têm atuado com seriedade, inovação e comprometimento, contribuindo para o avanço científico regional e nacional. Atualmente, a universidade possui no ano corrente mais de mil projetos de pesquisa institucionalizados, gerenciados pelo sistema PRISMA, ferramenta adotada desde 2018 para padronizar e fortalecer a gestão da pesquisa. Esses projetos refletem o vigor da produção acadêmica da UFFS e envolvem ampla participação de docentes, discentes, técnicos administrativos e instituições parceiras.

Na pós-graduação, a UFFS apresenta expressiva expansão. Conta atualmente com 20 programas de pós-graduação stricto sensu, sendo 20 mestrados e 5 doutorados. Há também a oferta de 59 cursos de lato sensu (especialização e aperfeiçoamento), desses, 11 estão ativos e 34 programas de residência, entre médicas e multiprofissionais.

Como resultado do esforço coletivo, diversos trabalhos e pesquisadores da UFFS têm recebido reconhecimentos e premiações em nível nacional e internacional. O Catálogo dos Grupos de Pesquisa 2025 oferece visibilidade a essas iniciativas, reunindo informações atualizadas sobre as linhas de pesquisa, projetos e redes de colaboração científica, envolvendo docentes, técnicos, estudantes e instituições parceiras, refletindo o papel transformador da universidade.

As informações dos grupos estão disponíveis em: <http://lattes.cnpq.br/web/dgp>, sendo sua atualização de responsabilidade dos líderes de cada grupo.

A Pró-Reitoria de Pesquisa e Pós-Graduação agradece o empenho de toda a comunidade acadêmica e reafirma o seu compromisso em seguir assessorando e promovendo políticas que estimulem a qualidade e a excelência científica, contribuindo para a consolidação da missão social, inclusiva e inovadora da UFFS.

Joviles Vitório Trevisol

*Pró-Reitor de Pesquisa e
Pós-Graduação*

João Paulo Bender

Diretor de Pesquisa

Samira Moretto

Diretora de Pós-Graduação

Sumário

UFFS EM NÚMEROS	11
Grupo de Pesquisa por Campus.....	11
Grupos por Grande Área do Conhecimento.....	12
CIÊNCIAS AGRÁRIAS	13
Agricultura e Biodiversidade.....	14
Agricultura Familiar e Transição Agroecológica - AFTA.....	15
Agroecologia	17
Agroenergia - AGROEN.....	18
Agrometeorologia e Produção Sustentável de Alimentos - Agromets.....	19
Pesquisa em Fruticultura na Fronteira Sul - FRUFSul	21
Grupo de Aquicultura e Biologia da Bacia do Iguaçu - GABBI.....	24
Grupo de Estudos em Produção e Ambiência Animal da Fronteira Sul - GEPAAFS.....	25
Grupo de pesquisa em produção animal sustentável.....	26
Manejo do Solo, Água e Planta em Sistemas de Produção – MASPROD	27
Manejo Sustentável dos Sistemas Agrícolas - MASSA.....	28
Modelos Experimentais em Saúde.....	31
Núcleo de Estudos em Fitossanidade - NEFIT	32
Pesquisa Integrada em Fitossanidade - PIF	33
Processamento de Alimentos e Aproveitamento de Subprodutos.....	34
Produção, Transformação e Armazenamento de Alimentos	35

Saúde Única.....	36
Saúde, Diagnóstico e Bem-estar Animal na Fronteira Sul - SADBEM.....	37
Saúde, Produção e Reprodução Animal - GPqPRA.....	39
Sistemas Integrados de Produção Agropecuária	40

CIÊNCIAS BIOLÓGICAS.....41

Biociencias.....	42
Biodiversidade e Conservação da Fauna - GPCON	44
Biologia da Conservação.....	45
Estudos Biológicos e Clínicos em Patologias Humanas	46
Grupo de Pesquisa em Microbiologia Aplicada - GPMA	47
Toxicologia Comparada	49

CIÊNCIAS DA SAÚDE.....50

Grupo de Estudo e Pesquisa Interdisciplinar Saúde e Cuidado (GEPISC).....	51
Grupo de Estudo e Pesquisa Sobre Evidências do Cuidado à Saúde em Pediatria e Hebiatria - GEPE-CPDH	52
Grupo de Estudos e Pesquisa em Gestão, Cuidado e Educação em Saúde e Enfermagem - GEPEGECE	54
Grupo de Estudos e Pesquisas Interdisciplinares sobre Saúde, Mulher e Gênero - GEPISMUG.....	55
Grupo de Pesquisa em Educação Popular e Formação em Saúde e Enfermagem - EDUFES	56
Grupo de Pesquisa em Oncologia	57
Geografia e Saúde - GEOSAUDE	58
Grupo de pesquisa, ensino e extensão em Saúde Coletiva	59
Inovação em Saúde Coletiva: políticas, saberes e práticas de promoção da saúde.....	60
Laboratório de Investigação Quanti-Qualitativa em Enfermagem e Saúde - LIQES.....	61
Laboratório de Pesquisa em Gestão, Inovação e Tecnologias em Saúde - LABITECS	62

Neurociência Translacional, Clínica e Epidemiológica - NEUROTCE	63
Políticas Públicas e Gestão em Saúde - PPGS	65
Segurança Alimentar e Nutricional - SAN	66

CIÊNCIAS EXATAS E DA TERRA67

Estatística Matemática e Aplicada	68
Grupo de Pesquisa e Estudo em Física da Região das Missões.....	69
Grupo de Pesquisa em Química Tecnológica e Ambiental	70
Grupo de Pesquisa Integrado em Física Teórica e Aplicada.....	71
Inovação e Desenvolvimento Tecnológico - IDT	72
Matemática Aplicada e Computacional - GPMAC.....	73
Métodos de Elementos Finitos: análise e aplicações	75
Modelagem Teórica e Simulações de Sistemas Físicos - MTSSF.....	76
Núcleo de Síntese, Aplicação e Análise de Compostos Orgânicos e Inorgânicos - NUSAACOI	77
Simulações Numéricas em Física Teórica e suas Aplicações	78
Tecnologias da Informação e Comunicação, Matemática e Educação Matemática	79

CIÊNCIAS HUMANAS81

(Trans) Formação Inicial, Permanente e Contínua de Professores: processos teóricos metodológicos da ensinagem (Tripec).....	82
Anticapitalismos e Sociabilidades Emergentes	84
Antropologia, Jovens e Juventudes.....	86
Corpo, Movimento e Representações.....	87
Cultura, Política e Diversidade.....	88
Culturas do Passado e Historiografias	89
Direitos humanos, justiça e cidadania - DHJC.....	90

Educação e Desenvolvimento Social no Campo	91
Educação Popular na Universidade - GRUPEPU.....	92
Educação, Estado e Cidadania	94
Educação, Formação Docente e Processos Educativos	95
Epistemologia e Metafísica	96
Estado, Sociedade e Políticas Públicas.....	97
Estudo da Evasão na UFFS Campus Realeza	99
Ética e Política.....	100
Filosofia e Temas Contemporâneos	101
Fronteiras: Laboratório de História Ambiental da UFFS.....	102
Grupo de Estudos e Pesquisa em Políticas Educacionais, Formação de Professores e Tecnologias Digitais na Educação - GEPEFORTE.....	105
Grupo de Estudos e Pesquisas em Educação de Pessoas Jovens, Adultas e Idosas - GEPEJAI	107
Grupo de Estudos e Pesquisas Escola de Vigotski - GEPEVI.....	108
Grupo de Estudos e Pesquisas com Professores que Ensinam Matemática - GEPREM.....	109
Grupo de Pesquisa sobre Educação Infância e Escola do Campo -GPEIECA.....	110
Grupo de pesquisa em Filosofia, Literatura e Artes na Educação -GPHILÍA.....	111
Grupo de Pesquisa em Educação, Violência e Democracia - GRUPEVD.....	112
Grupo de Estudo e Pesquisa Educação e Democracia - GEPED	113
Grupo de Estudo e Pesquisa em Educação em Ciências, Matemática e Tecnologia - GEPECMaT.....	114
Grupo de Estudos e Pesquisa em Educação Matemática e Tecnologias - GEPEM@T.....	115
Grupo de Estudos e Pesquisa em Ensino de Ciências e Matemática - GEPECIEM	116
Grupo de Estudos e Pesquisa em Políticas Públicas Educacionais e Práticas Pedagógicas	117
Grupo de Estudos e Pesquisas em Educação Especial/Inclusiva - GEPEI.....	119
Grupo de Estudos e Pesquisas em História da Educação Brasileira - GEHDEB.....	120
Grupo de Estudos e Pesquisas em Políticas Educacionais, Gestão e Educação Comparada - GEPPEGEC	122

Grupo de Estudos e Pesquisas Interdisciplinar em Ciências Humanas e Interculturalidade - GEPECI.....	123
Grupo de Estudos e Pesquisas Interdisciplinares em Educação e Estratificação Social - GEPIEES.....	124
Grupo de estudos e pesquisas sobre a epistemologia de fleck e suas interfaces com a educação em ciências - EPISTEFLECK.....	126
Grupo de Estudos em Linguagem e Educação	127
Grupo de Investigações em Ciência, Educação e Tecnologia - GICET	128
Grupo de Pesquisa e Estudo em Filosofia da Educação - GPEFE	129
Grupo de Estudos e Pesquisas Sobre Usos do Território e Dinâmicas Socioespaciais - GETESE.....	130
Grupo de Pesquisa em Desenvolvimento Humano, Cultura e Educação	131
Grupo de Pesquisa em Educação do Campo, Cooperação e Agroecologia - GECCA.....	132
Grupo de Pesquisa em Educação em Ciências Naturais - GPECieN.....	133
Grupo de Pesquisa em Educação Emocional - GRUPEE.....	135
Grupo de Pesquisa em Educação Matemática - GPMAT	137
Grupo de Pesquisa em Geografia e Gênero, Natureza e Vida Cotidiana - GENVI.....	139
Grupo de Pesquisa em Gestão e Inovação Educacional - GPEGIE.....	140
Grupo de Pesquisa em Informática e Inovação na Educação - GPIIE	141
Grupo de Pesquisa em Políticas e Práticas de Inclusão - GPPPIIn.....	142
Grupo de Pesquisa em Tecnologias Educacionais - GTED	143
Grupo de Pesquisa em Teorias e Processos de Desenvolvimento - GPTPD	144
Grupo de Pesquisa Espaço, Tempo e Educação	145
Grupo de Pesquisa Interdisciplinar em Políticas Públicas e Práticas de Educação - IPRAE	148
Grupo Interdisciplinar de Pesquisa em Ensino de Ciências e Matemática - GIPECM	149
Grupo Interdisciplinar em Gênero, Raça e Sexualidades - GIGRAS	150
Laboratório de Estudos do Discurso, das Expressões Artísticas e da Educação - BAKHTINIANAS	151
Laboratório de Estudos Territoriais e Ambientais - LAETA.....	152
Lógica, Linguagem e Conhecimento - LLC.....	153

Movimentos Sociais na Fronteira Sul	155
Núcleo de Estudos Agrários e Territoriais - NATERR.....	156
Núcleo de Estudos Território, Ambiente e Paisagem - NETAP	159
Núcleo Interdisciplinar de Pesquisa e Estudos Agrários, Urbanos e Sociais - NIPEAS	160
Observatório de História da Fronteira Sul - OHF-Sul	161
Observatório Social e Ambiental da Soja no Conesul.....	162
Políticas Públicas, Democracia e Estudos Urbanos	163
Práticas de Conservação em Documentos Históricos na Colônia Erechim.....	164
Questão Agrária e Juventude Rural: Trabalho, Educação e Cultura Camponesa - JURATEC	165
Teoria do Conhecimento e Educação.....	166

CIÊNCIAS SOCIAIS APLICADAS **167**

Desenvolvimento Rural e Regional Sustentável	168
Gestão de Operações e Sustentabilidade - GOS	170
Gestão Universitária em Foco	171
Grupo de Estudo e Pesquisa em Direitos Difusos - GEPEDD	172
Grupo de Estudos em Crítica da Economia Política	173
Grupo de Pesquisa de Economia e Desenvolvimento - GPED	174
Grupo de Pesquisa em Desenvolvimento Regional - GPDR	176
Grupo de Pesquisa em Economia e Desenvolvimento - GPED	177
Grupo de Pesquisa em Gestão E Governança em Cooperativas e Pequenos Negócios	178
Grupo de pesquisa: Comunicação, Saúde, Educação e Tecnologias	179
Projeto e Tecnologia da Arquitetura.....	180

ENGENHARIAS	181
Geologia de Engenharia e Ambiental	182
Grupo de Estudos e Pesquisas em Saneamento Ambiental - GEPESA	183
Grupo de Pesquisa em Energias Renováveis e Sustentabilidade - GPERS.....	184
Geotecnia e Recursos Hídricos - GeoHidro	185
Grupo de Pesquisa em Monitoramento e Qualidade Ambiental.....	187
Grupo de Pesquisa em Recursos Energéticos e Tecnologias Limpas - RETEC.....	188
Grupo de Pesquisa em Resíduos e Geotecnia Ambiental - REGEOAMB	189
Processos Enzimáticos e Microbiológicos - GPPEM	191
Linguística, Letras e Artes	194
Aquisição, aprendizagem e processamento de primeira e segundas línguas.....	195
Atlas das Línguas em Contato na Fronteira - ALCF	197
Ensino de Língua e Literatura - GELLI	198
Estudos Gramaticais e Lexicais.....	199
Estudos Sociolinguísticos e Interfaces	200
Grupo de Estudos e Pesquisa sobre Textos, Ensino e Cidadania - GEPETEC.....	201
Língua(gem), Discurso e Subjetividade.....	202
Núcleo Interdisciplinar de Estudos em Letras - NIEL	203
Grupo de Pesquisas em Políticas Linguísticas, Formação Docente e Novas Tecnologias para o Ensino de Línguas - POLIFONIA	205
Trânsitos literários.....	206
Outra	207
Direitos Humanos, Movimentos Sociais e Instituições	208

UFFS EM NÚMEROS

Grupo de Pesquisa por Campus

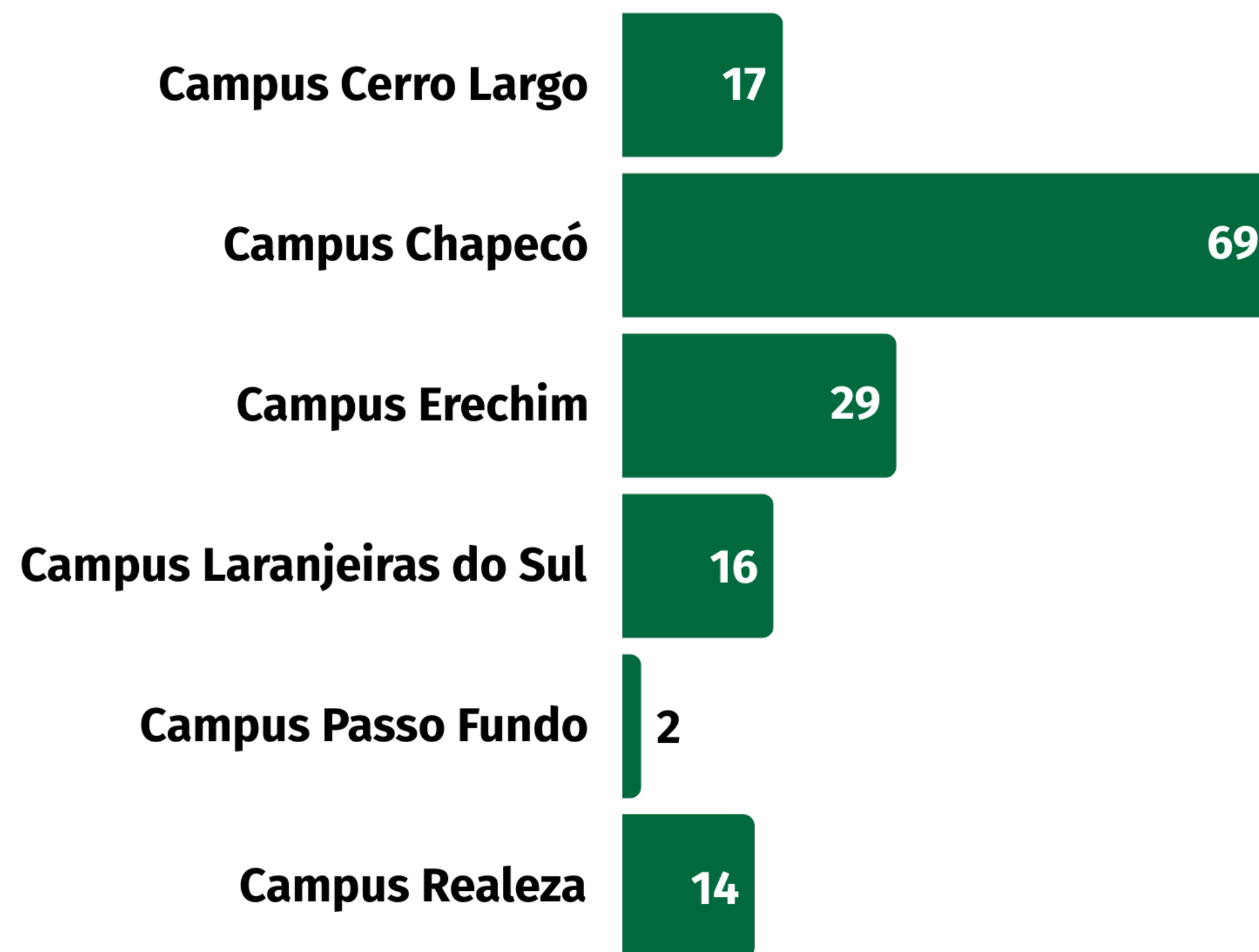

UFFS EM NÚMEROS

GRUPO DE PESQUISA POR CAMPUS

UFFS EM NÚMEROS

Grupos por Grande Área do Conhecimento



GRUPOS POR GRANDE ÁREA DO CONHECIMENTO

CIÊNCIAS AGRÁRIAS

AGRICULTURA E BIODIVERSIDADE

Endereço para acessar este espelho: dgp.cnpq.br/dgp/espelhogrupo/4839472710734872

Linhas de pesquisa:

Agricultura familiar e qualidade ambiental
Agroecologia - Sistemas de produção agrícolas sulinos
Biodiversidade e funcionamento de ecossistemas

Campus:

Chapecó

Contato do grupo:

fernando.ferreira@uffs.edu.br

Líderes do grupo:

Fernando Perobelli Ferreira
Rosiane Berenice Nicoloso Denardin

Ano de formação:

2012

Finalidades, ações e/ou informações sobre o grupo:

Este grupo de pesquisa iniciou suas atividades em novembro de 2012 e desenvolve pesquisas relacionadas, principalmente, a temática da agricultura familiar, visando a melhoria da qualidade dos processos e da obtenção de produtos agropecuários com qualidade. Além disso, espera-se que os pesquisadores do grupo repercutam também com pesquisas relacionadas a qualidade ambiental de ecossistemas agrícolas e naturais..

AGRICULTURA FAMILIAR E TRANSIÇÃO AGROECOLÓGICA - AFTA

Endereço para acessar este espelho: dgp.cnpq.br/dgp/espelhogrupo/0029155809615049

Linhas de pesquisa:

Desenvolvimento e sustentabilidade
Impactos ambientais da agricultura
Sistemas agroecológicos de produção

Campus:

Erechim

Contato do grupo:

gpafta@groups.live.com

Líderes do grupo:

Naira Estela Roesler Mohr
Denise Cargnelutti

Ano de formação:

2012

Finalidades, ações e/ou informações sobre o grupo:

A região de inserção da UFFS apresenta forte perfil agrícola, tendo como base a agricultura familiar. Assim, o grupo AFTA surgiu a partir da necessidade de aprofundar a compreensão dos aspectos sociais, culturais, tecnológicos e ambientais que ocorrem na área de abrangência da Instituição, buscando métodos de produção ecológica que possam reduzir os impactos do modelo de agricultura convencional. Nesse contexto, o grupo articula-se em torno da produção e disseminação do conhecimento científico visando qualificar o ensino de graduação e apoiar a criação de cursos de pós-graduação com ênfase nos processos agroecológicos. As ações do grupo de pesquisa dar-se-ão tanto no âmbito acadêmico quanto nos espaços da produção e experimentação de campo, estimulando a transição agroecológica na agricultura familiar na região do Alto Uruguai Gaúcho, com o propósito de melhorar as condições de vida das populações envolvidas.



AGROECOLOGIA

Endereço para acessar este espelho: dgp.cnpq.br/dgp/espelhogrupo/4678143402925694

Linhas de pesquisa:

Sistema de produção agroecológica
Socioeconomia na agroecologia

Campus:

Laranjeiras do Sul

Líderes do grupo:

Josimeire Aparecida Leandrini
Ines Claudete Burg

Contato do grupo:

jaleandrini@uffs.edu.br

Ano de formação:

2010

AGROENERGIA - AGROEN

Endereço para acessar este espelho: dgp.cnpq.br/dgp/espelhogrupo/5517155838832399

Linhas de pesquisa:

Bioinsumos
Bioprocessos e aplicações em bioenergias
Sistemas de produção, melhoramento e pós-colheita de vegetais visando à produção de bioenergias

Campus:

Erechim

Contato do grupo:

helentreichel@gmail.com

Líderes do grupo:

Helen Treichel
Altemir José Mossi

Ano de formação:

2011

Finalidades, ações e/ou informações sobre o grupo:

1) Gerar conhecimentos e tecnologias em agroenergia visando o desenvolvimento e a sustentabilidade econômica, ambiental, social da agricultura familiar; 2) Contribuir com o desenvolvimento de tecnologias alternativas a matriz energética atual, visando a sustentabilidade ambiental; 3) Formação de recursos humanos visando o estabelecimento de uma nova matriz energética.

AGROMETEOROLOGIA E PRODUÇÃO SUSTENTÁVEL DE ALIMENTOS - AGROMETS

Endereço para acessar este espelho: dgp.cnpq.br/dgp/espelhogrupo/7544995689989136

Linhas de pesquisa:

Agrometeorologia e a produção e pós-colheita de frutos e hortaliças
Agrometeorologia e a produção, colheita e pós-colheita de grãos e sementes
Agrometeorologia e agricultura digital
Agrometeorologia e as plantas e compostos bioativos
Agrometeorologia e desenvolvimento vegetal
Agrometeorologia e prospecção de novas tecnologias
Desenvolvimento sustentável na produção de alimentos
Interação microclimática em arranjos produtivos
Mudanças climáticas

Campus:

Chapecó

Líderes do grupo:

André Luiz Radünz
Genei Antonio Dalmago

Contato do grupo:

andre.radunz@uffs.edu.br

Ano de formação:

2016

Finalidades, ações e/ou informações sobre o grupo:

O grupo conta com profissionais de diferentes instituições e organizações localizadas em diferentes estados do Brasil. Com isso, oportuniza repercussões a nível nacional, devido a apresentação de resultados em todo o Brasil, e

internacional, ao tratar de temáticas relacionadas à sustentabilidade dos agroecossistemas e ao publicar resultados a nível nacional e internacional em simpósios, congressos e periódicos. De forma geral, tem-se como objetivo contribuir para o desenvolvimento e validação de tecnologias sustentáveis para os diferentes agroecossistemas produtivos brasileiros, considerando as multidimensões da sustentabilidade (ecológica, social, cultural, ambiental, econômica, política e ética).

PESQUISA EM FRUTICULTURA NA FRONTEIRA SUL - FRUFSUL

Endereço para acessar este espelho: dgp.cnpq.br/dgp/espelhogrupo/8455679642394352

Linhas de pesquisa:

Análise pós-colheita de frutos e segurança alimentar
Caracterização, adaptação a condições adversas e melhoramento genético de plantas frutíferas
Manejo de pomares e pós-colheita de frutas
Manejo integrado de plantas daninhas em pomares
Propagação de plantas através de métodos sexuado e assexuado

Campus:

Chapecó

Contato do grupo:

clevison.giacobbo@uffs.edu.br

Líderes do grupo:

Clevison Luiz Giacobbo

Ano de formação:

2012

Finalidades, ações e/ou informações sobre o grupo:

O grupo vem trabalhando com manejo de pomares e do solo, irrigação e controle de plantas daninhas, comportamento fisiológico e adaptação de plantas frutíferas em climas distintos aos de origem, além de propagação plantas, avaliação de pequenas frutas e frutas nativas e seus componentes nutraceuticos. A região de atuação está compreendida basicamente por agricultura familiar, com abrangência compreendendo o Oeste de Santa Catarina e mesorregião noroeste do Rio Grande do Sul e sudoeste do Paraná. A região apresenta um alto grau de dependência econômica do setor agropecuário. O FRUFSul tem por finalidade contribuir com o desenvolvimento regional através da atividade de pesquisa, ensino e extensão, culminando com as inovações tecnológicas e incentivando para a diversificação da matriz produtiva, para agregar renda, gerar novos empregos e dar suporte para a manutenção dos agricultores no meio rural, com melhorias nas condições de vida e promover o desenvolvimento regional.



Trabalhos de pesquisas do grupo FRUFSUL, com manejo de pomares A) sistemas de condução e irrigação em pessegueiros, B) Avaliação de superação de dormência em macieiras, C) Avaliação de cultivares de amoreira-preta.



Trabalhos de pesquisas do grupo FRUFSUL, com propagação de plantas, métodos sexuais e assexuais para produção de mudas frutíferas.

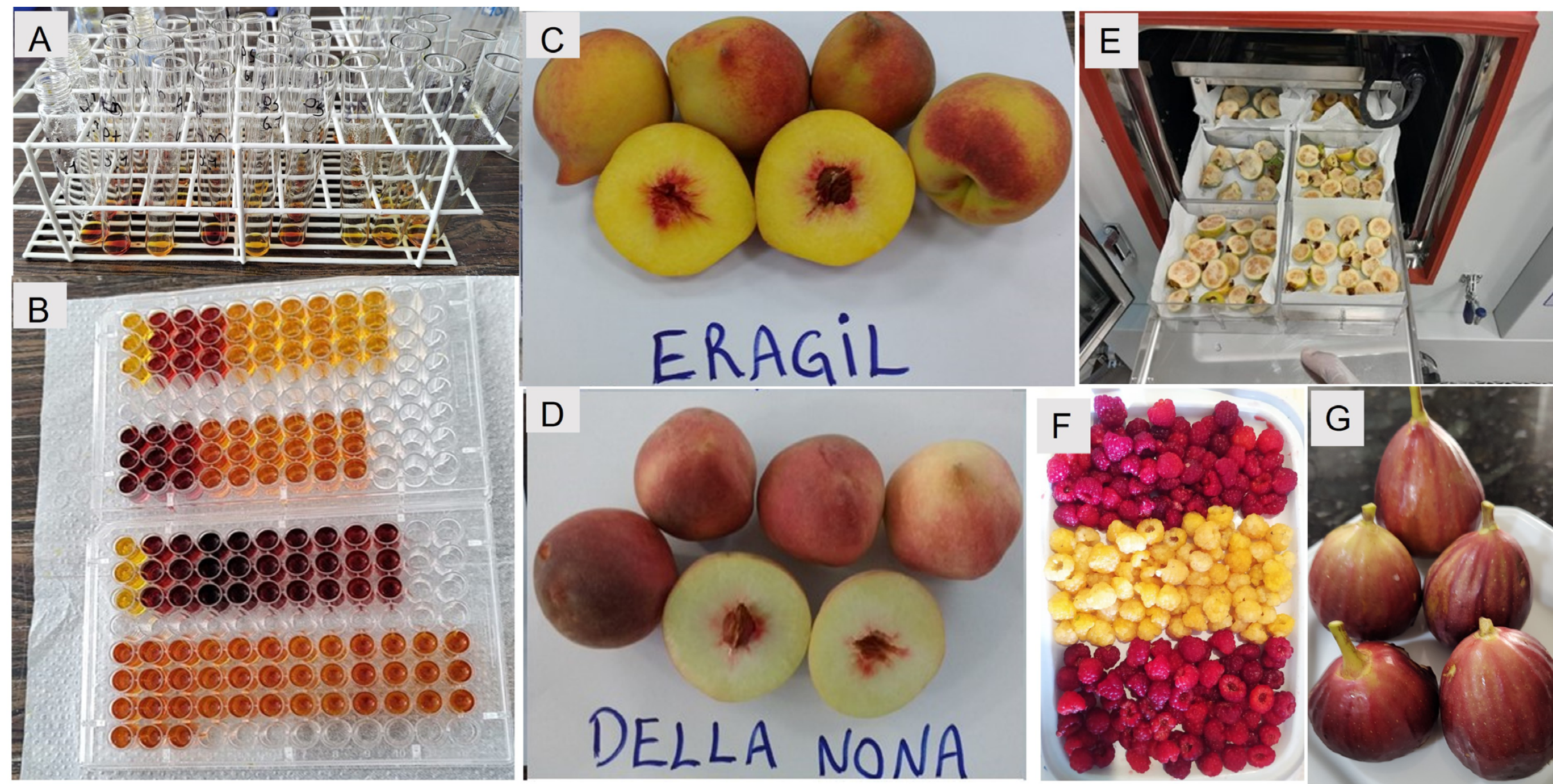

Trabalhos de pesquisas de pós-colheita do grupo FRUFSUL, A e B) preparo e avaliação de amostras para avaliação de nutracêutico de frutas, com especial atenção para Vitamina C; C ao G) diferentes cultivares e espécies avaliadas quanto aos componentes nutracêuticos pós-colheita, pêssegos (C e D), Nativas liofilizadas (E), framboesas (F) e figo (G).

GRUPO DE AQUICULTURA E BIOLOGIA DA BACIA DO IGUAÇU - GABBI

Endereço para acessar este espelho: dgp.cnpq.br/dgp/espelhogrupo/1558813455580879

Linhas de pesquisa:

Alimentação e nutrição em aquicultura
Ambiência aplicada à aquicultura
Análise da qualidade de água
Aquicultura (piscicultura) e avaliações de produções sustentáveis
Biologia reprodutiva de peixes de água doce

Campus:

Laranjeiras do Sul

Contato do grupo:

marcos.weingartner@uffs.edu.br

Líderes do grupo:

Marcos Weingartner

Ano de formação:

2012

Finalidades, ações e/ou informações sobre o grupo:

O grupo é composto por professores da Universidade Federal da Fronteira Sul, dos campi Laranjeiras do Sul-PR e Cerro Largo-RS. Todos os docentes participantes do grupo possuem pós-graduação na área de piscicultura de água doce ou áreas afins, com experiência de coordenação e participação em projetos de pesquisa e extensão voltados para a aquicultura. O curso de Engenharia de Aquicultura possui, em sua grade curricular, disciplinas de Aquicultura geral I e II; Nutrição em aquicultura; Qualidade de água; Piscicultura continental I e II, estando as linhas de pesquisa desenvolvidas pelo grupo diretamente ligadas ao conteúdo programático do curso. O município de Laranjeiras do Sul, onde a UFFS está inserida, possui diversos reservatórios de usinas hidrelétricas em seu entorno, bem como outros corpos d'água com potencial uso para piscicultura. Entretanto, a atividade ainda é pouco desenvolvida, necessitando de iniciativas que estimulem o crescimento e desenvolvimento.

GRUPO DE ESTUDOS EM PRODUÇÃO E AMBIÊNCIA ANIMAL DA FRONTEIRA SUL - GEPAAFS

Endereço para acessar este espelho: dgp.cnpq.br/dgp/espelhogrupo/9133653500371035

Linhas de pesquisa:

Construções rurais e ambiência
Instalações para a produção animal
Nutrição e alimentação animal
Produção animal

Campus:

Erechim

Contato do grupo:

nerandi.camerini@uffs.edu.br

Líderes do grupo:

Nerandi Luiz Camerini
Bernardo Berenchtein

Ano de formação:

2014

Finalidades, ações e/ou informações sobre o grupo:

O grupo possui uma formação interdisciplinar, o que possibilita atuar em diversas áreas que contemplam a produção animal. O objetivo é, através de pesquisas básicas e aplicadas, gerar conhecimento e desenvolver novas tecnologias que atendam à demanda dos diferentes sistemas de produção animal no oeste da Região Sul.

GRUPO DE PESQUISA EM PRODUÇÃO ANIMAL SUSTENTÁVEL

Endereço para acessar este espelho: dgp.cnpq.br/dgp/espelhogrupo/1546011255446295

Linhas de pesquisa:

Bovinocultura

Manejo Integrado e Conservação de Abelhas Sem Ferrão

Nutrição de Peixes e manejo

Sistemas Sustentáveis de Nutrição e Manejo na produção avícola

Campus:

Chapecó

Líderes do grupo:

Taida Juliana Adorian

Contato do grupo:

taida.adorian@uffs.edu.br

Ano de formação:

2025

MANEJO DO SOLO, ÁGUA E PLANTA EM SISTEMAS DE PRODUÇÃO – MASPROD

Endereço para acessar este espelho: dgp.cnpq.br/dgp/espelhogrupo/7833367954141524

Linhas de pesquisa:

Genética e melhoramento de plantas com foco na produtividade da água do solo
Qualidade do solo para fins agropecuários

Campus:

Laranjeiras do Sul

Líderes do grupo:

Rubens Fey
José Francisco Grillo

Contato do grupo:

rubens.fey@uffs.edu.br

Ano de formação:

2015

MANEJO SUSTENTÁVEL DOS SISTEMAS AGRÍCOLAS - MASSA

Endereço para acessar este espelho: dgp.cnpq.br/dgp/espelhogrupo/1583540731234800

Linhas de pesquisa:

Fisiologia e ecofisiologia de plantas
Manejo e tratos culturais em culturas
Manejo Integrado de doenças em culturas
Manejo integrado de plantas daninhas
Manejo sustentável da água em sistemas agropecuários subtropicais
Produção e ambiência animal no manejo sustentável
Qualidade de produtos
Resistência e tolerância de plantas a herbicidas
Resíduos de agrotóxicos ou produtos bioativos
Tecnologia de aplicação de agrotóxicos

Campus:

Erechim

Líderes do grupo:

Leandro Galon
Gismael Francisco Perin

Contato do grupo:

leandro.galon@uffs.edu.br

Ano de formação:

2012

Finalidades, ações e/ou informações sobre o grupo:

O estudo da influência das atividades agrícolas nos sistemas ambientais, principalmente sobre possíveis degradações que possam ocorrer ou mesmo pelo uso mais sustentável a dinâmica dos impactos ambientais, torna-se uma estratégia interessante para se produzir com quantidade e qualidade na atual conjuntura agrícola, na qual a sociedade procura alimentos que sejam seguros e os produtores produzir com menores custos e maiores retornos econômicos.

Os dados obtidos em cada linha de pesquisa do grupo, possibilitarão um melhor conhecimento sobre os sistemas agrícolas de produção da região do Alto Uruguai do RS. Estudos que unam trabalhos de produção e conservação do ambiente com perspectivas de melhorar os recursos disponíveis, especialmente em ecossistemas ameaçados, são considerados prioritários para o conhecimento e preservação do meio ambiente brasileiro. De posse de maiores informações sobre as espécies, pode-se compreender melhor os processos relacionados à geração e manutenção da biodiversidade. As informações resultantes do projeto permitirão monitoramento, gerenciamento e mesmo utilização da biodiversidade para as mais diversas finalidades. Como resultado natural deste projeto serão identificadas as áreas e as espécies de maior relevância para proteção. Com os dados obtidos, pode-se estimar os principais impactos sobre a diversidade, tanto em termos temporais como espaciais. Como desdobramento, será possível embasar cientificamente as tomadas de decisões sobre projetos de desenvolvimento, especialmente aqueles que se baseiam em propostas de sustentabilidade. Essas contribuições serão disponibilizadas por meio de publicações de artigos científicos e de divulgação, além da produção de trabalhos de conclusão de cursos, dissertações, teses, capítulos de livros ou mesmo livros.

Adaptação de cultivares de
soja a irrigação

Fitorremediação de solo contaminado
com herbicidas

Avaliação Fisiologica em quinoa



MODELOS EXPERIMENTAIS EM SAÚDE

Endereço para acessar este espelho: dgp.cnpq.br/dgp/espelhogrupo/0177907412682958

Linhas de pesquisa:

Aperfeiçoamento profissional em Saúde Animal

Biocompatibilidade in vitro e in vivo

Biotecnologia da reprodução

Citopatologia bioquímica comparada

Engenharia de tecidos

Modelos experimentais

Morfologia animal

Patologia animal

Produtos naturais

Campus:

Realeza

Líderes do grupo:

Patricia Romagnolli

Contato do grupo:

patricia.romagnolli@uffs.edu.br

Ano de formação:

2023

NÚCLEO DE ESTUDOS EM FITOSSANIDADE - NEFIT

Endereço para acessar este espelho: dgp.cnpq.br/dgp/espelhogrupo/0580021858831609

Linhas de pesquisa:

Impacto ambiental de produtos fitossanitários
Manejo fitossanitário em culturas anuais e perenes

Campus:

Chapecó

Contato do grupo:

marco.silva@uffs.edu.br

Líderes do grupo:

Marco Aurélio Tramontin da Silva
Siumar Pedro Tironi

Ano de formação:

2016

Finalidades, ações e/ou informações sobre o grupo:

Resultados esperados: 1. Participação em eventos científicos locais, regionais, nacionais e internacionais com apresentação de trabalhos acadêmicos; 2. Desenvolvimento de projetos e trabalhos de conclusão de curso (TCC); 3. Publicações anuais de artigos em periódicos científicos em revistas qualificadas, conforme os estratos Qualis-Capes.

PESQUISA INTEGRADA EM FITOSSANIDADE - PIF

Endereço para acessar este espelho: dgp.cnpq.br/dgp/espelhogrupo/6077832587832361

Linhas de pesquisa:

Biodiversidade e formas de cultivo agrícola
Métodos alternativos de controle fitossanitário
Qualidade sanitária de sementes de espécies cultivadas, florestais nativas e plantas espontâneas

Campus:

Laranjeiras do Sul

Contato do grupo:

aline.fernandes@uffs.edu.br

Líderes do grupo:

Aline Pomari Fernandes
Lisandro Tomas da Silva Bonome

Ano de formação:

2017

Finalidades, ações e/ou informações sobre o grupo:

O PIF objetiva estudar práticas conservacionistas como ferramentas de manejo na agricultura. Desde 2017, o grupo trabalha as pesquisas de forma interdisciplinar. Desde 2019, o grupo também atua conjuntamente em uma pesquisa com adubação verde e cultivo integrado, mantendo uma área experimental para este fim. O grupo, anualmente, aprova projetos com recurso e bolsas de IC em editais internos da Instituição e aprovou também dois projetos com fomento externo (Chamadas públicas Cnpq/Universal e FAADCT/PR). As pesquisas deste grupo também já foram concluídas em trabalhos de conclusão de curso e dissertações de mestrado. As publicações destes trabalhos estão na forma de artigos aceitos em periódicos e resumos apresentados em eventos científicos nacionais e internacionais.

PROCESSAMENTO DE ALIMENTOS E APROVEITAMENTO DE SUBPRODUTOS

Endereço para acessar este espelho: dgp.cnpq.br/dgp/espelhogrupo/7497846494994873

Linhas de pesquisa:

Alimento seguro
Processamento de alimentos e aproveitamento de subprodutos

Campus:

Laranjeiras do Sul

Contato do grupo:

ernesto.quast@uffs.edu.br

Líderes do grupo:

Leda Battestin Quast
Larissa Canhadas Bertan

Ano de formação:

2012

Finalidades, ações e/ou informações sobre o grupo:

1. Análises químicas visando o aproveitamento integral do produto e conhecer a ação de nutrientes no organismo, especialmente a biodisponibilidade de compostos bioativos, que apresentam propriedades benéficas à saúde humana. Exemplos de estudos visando o aproveitamento integral de matérias primas regionais incluem: estudo da composição química e biodisponibilidade de cascas e caroços de frutas regionais, resíduos de indústrias cervejeiras, farelo de cereais, entre outros. 2. Aplicação de novas embalagens, tendo como foco: aumento da vida útil dos produtos, redução da necessidade do uso de aditivos químicos para a conservação dos alimentos e desenvolvimento de materiais e tecnologias para investigação de embalagens produzidas a partir de fontes renováveis e embalagens comestíveis ou biodegradáveis, objetivando a mínima geração de subprodutos, resíduos, efluentes ou poluentes atmosféricos, buscando a viabilidade técnica e econômica.

PRODUÇÃO, TRANSFORMAÇÃO E ARMAZENAMENTO DE ALIMENTOS

Endereço para acessar este espelho: dgp.cnpq.br/dgp/espelhogrupo/3650889619549908

Linhas de pesquisa:

Embalagens e materiais para embalagens para alimentos
Formas de cultivo agrícola
Processamento de alimentos e estratégias de conservação de alimentos
Processos extrativos
Simulação de processos

Campus:

Laranjeiras do Sul

Líderes do grupo:

Cláudia Simone Madruga Lima

Contato do grupo:

vania.pinto@uffs.edu.br

Ano de formação:

2018

SAÚDE ÚNICA

Endereço para acessar este espelho: dgp.cnpq.br/dgp/espelhogrupo/9132289324744543

Linhas de pesquisa:

Biotecnologia de plantas medicinais
Epidemiologia, diagnóstico e controle de doenças de interesse em saúde pública veterinária

Campus:

Realeza

Contato do grupo:

fagner.freitas@uffs.edu.br

Líderes do grupo:

Fagner Luiz da Costa Freitas

Ano de formação:

2024

Finalidades, ações e/ou informações sobre o grupo:

O grupo de pesquisa tem como finalidade registrar primeiras ocorrências ou reaparecimento de doenças cuja faixa da fronteira sul é considerada oficialmente livre, além de novas cepas de agentes patogênicos, mudanças repentinas e inesperadas nos parâmetros epidemiológicos, tais como distribuição, incidência, morbidade, mortalidade ou até mesmo mudança de hospedeiro, patogenicidade ou surgimento de novas variantes ou cepas, principalmente se houver repercussões para a saúde pública. Atualmente, o grupo desenvolve pesquisas relacionadas ao imunodiagnóstico de parasitos e identificação de bioativos oriundos de plantas medicinais com potencialidade antimicrobiana e antiparasitária.

SAÚDE, DIAGNÓSTICO E BEM-ESTAR ANIMAL NA FRONTEIRA SUL - SADBEM

Endereço para acessar este espelho: dgp.cnpq.br/dgp/espelhogrupo/9893271302934668

Linhas de pesquisa:

Bem-estar de animais domésticos e silvestres
Eixo de ideias, inovação e atualidades em ruminantes - RUB
Principais enfermidades metabólicas e carenciais de animais domésticos
Saúde animal

Campus:

Realeza

Contato do grupo:

maiara.azevedo@uffs.edu.br

Líderes do grupo:

Maiara Garcia Blagitz
Tatiana Champion

Ano de formação:

2024

Finalidades, ações e/ou informações sobre o grupo :

O grupo tem o objetivo de integrar e desenvolver pesquisas desenvolvidas na área de ciências médicas aplicadas à saúde e bem-estar animal e suas relações com saúde human0nitários na Fronteira Sul. Posteriormente, todas essas temáticas serão abordadas por meio de ações sociais, científicas e integradoras com a finalidade de promover o desenvolvimento regional.



SAÚDE, PRODUÇÃO E REPRODUÇÃO ANIMAL - GPqPRA

Endereço para acessar este espelho: dgp.cnpq.br/dgp/espelhogrupo/5864045410489361

Linhas de pesquisa:

Biotecnologia da reprodução animal
Fisiopatologia da reprodução animal
Forragicultura e manejo de pastagens
Manejo nutricional e reprodutivo dos animais de produção
Nanotecnologia aplicada a saúde, produção e reprodução animal
Saúde única aplicada a produção e sanidade animal

Campus:

Realeza

Contato do grupo:

adalgiza.neto@uffs.edu.br

Líderes do grupo:

Adalgiza Pinto Neto
Jonatas Cattelam

Ano de formação:

2014

Finalidades, ações e/ou informações sobre o grupo:

O grupo objetiva o desenvolvimento de atividades de ensino, pesquisa e extensão e projetos inovadores direcionados ao manejo produtivo, reprodutivo, nutricional e sanitário das diferentes espécies animais de produção, com enfoque na produção animal sustentável.

SISTEMAS INTEGRADOS DE PRODUÇÃO AGROPECUÁRIA

Endereço para acessar este espelho: dgp.cnpq.br/dgp/espelhogrupo/4053812263424239

Linhas de pesquisa:

Ciência do solo
Integração lavoura-pecuária
Mecanização agropecuária
Produção animal
Sanidade animal

Campus:

Cerro Largo

Líderes do grupo:

Gilmar Roberto Meinerz

Contato do grupo:

gilmarmeinerz@yahoo.com.br

Ano de formação:

2014

CIÊNCIAS BIOLÓGICAS

BIOCIÊNCIAS

Endereço para acessar este espelho: dgp.cnpq.br/dgp/espelhogrupo/8122434192001076

Linhas de pesquisa:

Biodiversidade e conservação
Biologia celular e molecular
Bioquímica

Campus:

Cerro Largo

Contato do grupo:

nessana.dartora@uffs.edu.br

Líderes do grupo:

Nessana Dartora
Daniel Joner Daroit

Ano de formação:

2015

Finalidades, ações e/ou informações sobre o grupo:

A Biociência é uma área do conhecimento de intensa investigação e produção científica, sendo que essa afirmação pode ser feita tanto em âmbito nacional como internacional. A grande importância da Biociência na academia pode ser explicada pelo fato de muitos dos grandes desafios atuais da humanidade estarem intimamente relacionados a fatores biológicos, como a conservação das espécies nativas e dos recursos naturais em um cenário de necessidade continuamente crescente de produção de alimento e energia. Nesse sentido, grupo é de extrema relevância para a Universidade Federal da Fronteira Sul, pois, através dele, a UFFS reafirma seu compromisso com o conhecimento e conservação da biodiversidade em sua região de inserção. O grupo de pesquisa em Biociências da UFFS, Campus Cerro Largo, reúne nove pesquisadores doutores com experiência consolidada em pesquisa e extensão na área.

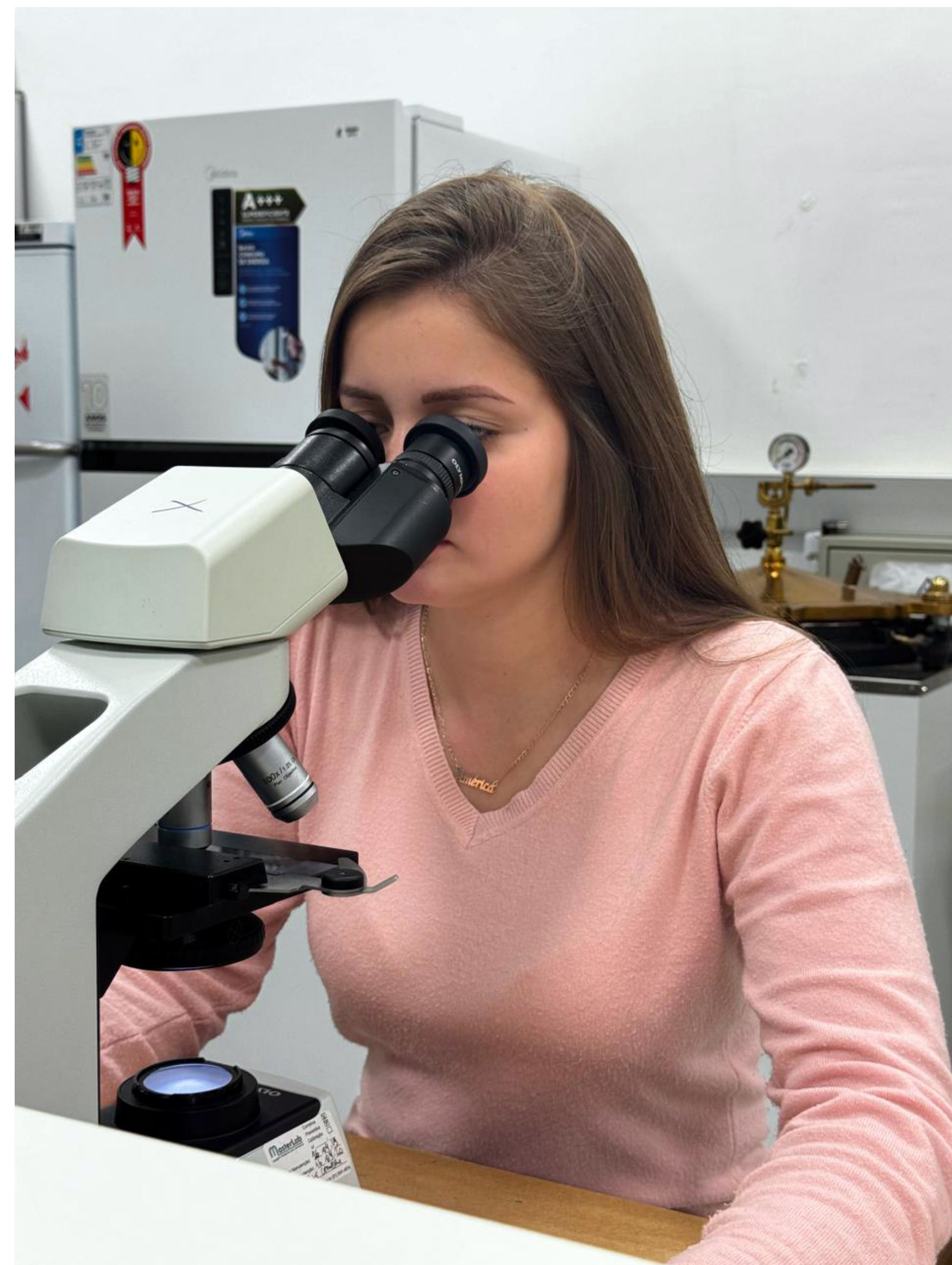

BIODIVERSIDADE E CONSERVAÇÃO DA FAUNA - GPCON

Endereço para acessar este espelho: dgp.cnpq.br/dgp/espelhogrupo/2351927515659835

Linhas de pesquisa:

Dinâmica da paisagem
Ecologia de estradas
Ecotoxicologia
Inventário e monitoramento da fauna

Campus:

Erechim

Contato do grupo:

hartmann.paulo@gmail.com.br

Líderes do grupo:

Paulo Afonso Hartmann
Marilia Hartmann

Ano de formação:

2012

Finalidades, ações e/ou informações sobre o grupo:

O grupo busca se tornar uma referência em estudos de monitoramento e dinâmica da fauna silvestre na região subtropical da América do Sul, mais especificamente na Região Sul do Brasil. Os projetos desenvolvidos devem proporcionar o acúmulo de dados para avaliação e análise das relações resultantes da interface entre ambiente e desenvolvimento, assim como na proposição de medidas que promovam relações ambientalmente saudáveis.

BIOLOGIA DA CONSERVAÇÃO

Endereço para acessar este espelho: dgp.cnpq.br/dgp/espelhogrupo/2513831128544823

Linhas de pesquisa:

Biologia da conservação
Ecologia e genética da conservação

Campus:

Erechim

Líderes do grupo:

Daniel Galiano

Contato do grupo:

daniel.galiano@uffs.edu.br

Ano de formação:

2023

ESTUDOS BIOLÓGICOS E CLÍNICOS EM PATOLOGIAS HUMANAS

Endereço para acessar este espelho: dgp.cnpq.br/dgp/espelhogrupo/8819488685072103

Linhas de pesquisa:

Estresse oxidativo, sistema purinérgico e patologias humanas
Estudos de moléculas com potencial antitumoral
Imunopatologia das doenças crônicas não transmissíveis
Transtornos mentais

Campus:

Chapecó

Contato do grupo:

margaretebagatini@yahoo.com.br

Líderes do grupo:

Margarete Dulce Bagatini
Zuleide Maria Ignácio

Ano de formação:

2011

Finalidades, ações e/ou informações sobre o grupo:

O grupo de pesquisa intitulado Estudos Biológicos e Clínicos em Patologias Humanas tem como objetivo discutir temas relacionados ao estresse oxidativo, sistema purinérgico, estudo de moléculas com potencial antitumoral, a imunopatologia das doenças crônicas não transmissíveis, bem como transtornos mentais e outras patologias humanas. O grupo divide-se em 4 linhas de pesquisa e conta atualmente com 13 pesquisadores vinculados a UFFS e outras universidades. Os projetos multicentros são muito bem vindos. O estudo de doenças novas como a covid-19 passou a ser um tema central do grupo que também desenvolve pesquisas com hipertensão, diabetes, câncer de pele, câncer de mama, ansiedade, depressão e obesidade. A busca por novos fármacos ou moléculas com potencial terapêutico é outro foco do grupo.

GRUPO DE PESQUISA EM MICROBIOLOGIA APLICADA - GPMA

Endereço para acessar este espelho: dgp.cnpq.br/dgp/espelhogrupo/0251666754585440

Linhas de pesquisa:

Biodiversidade e biotecnologia de leveduras
Utilização de fungos filamentosos em bioprocessos

Campus:

Chapecó

Contato do grupo:

slalvesjr@uffs.edu.br

Líderes do grupo:

Sérgio Luiz Alves Júnior
Helen Treichel

Ano de formação:

2024

Finalidades, ações e/ou informações sobre o grupo:

Este grupo reúne dois Professores Associados da UFFS, bolsistas de produtividade, que há oito anos trabalham juntos. Neste ínterim, produziram mais de 200 (duzentos) trabalhos acadêmicos, estando efetivamente juntos em 25 artigos publicados em periódicos científicos, 2 livros, 17 capítulos de livro e 27 publicações em anais de eventos. Ambos atuam juntos também no PPG em Biotecnologia e Biociências do Centro de Ciências Biológicas da UFSC, instituição na qual possuem outros colaboradores em comum. Em separado, atuam como docentes permanentes em outros três programas: PPG em Ambiente e Tecnologias Sustentáveis (UFFS/Cerro Largo), PPG em Ciência e Tecnologia Ambiental (UFFS/Erechim) e PPG em Ciência e Tecnologia de Alimentos (UFFS/Laranjeiras do Sul). Também fazem parte do Instituto Nacional de Ciência e Tecnologia em Leveduras (INCT Leveduras: Biodiversidade, preservação e inovações biotecnológicas), aprovado pelo CNPq/MCTI no fim de 2022.

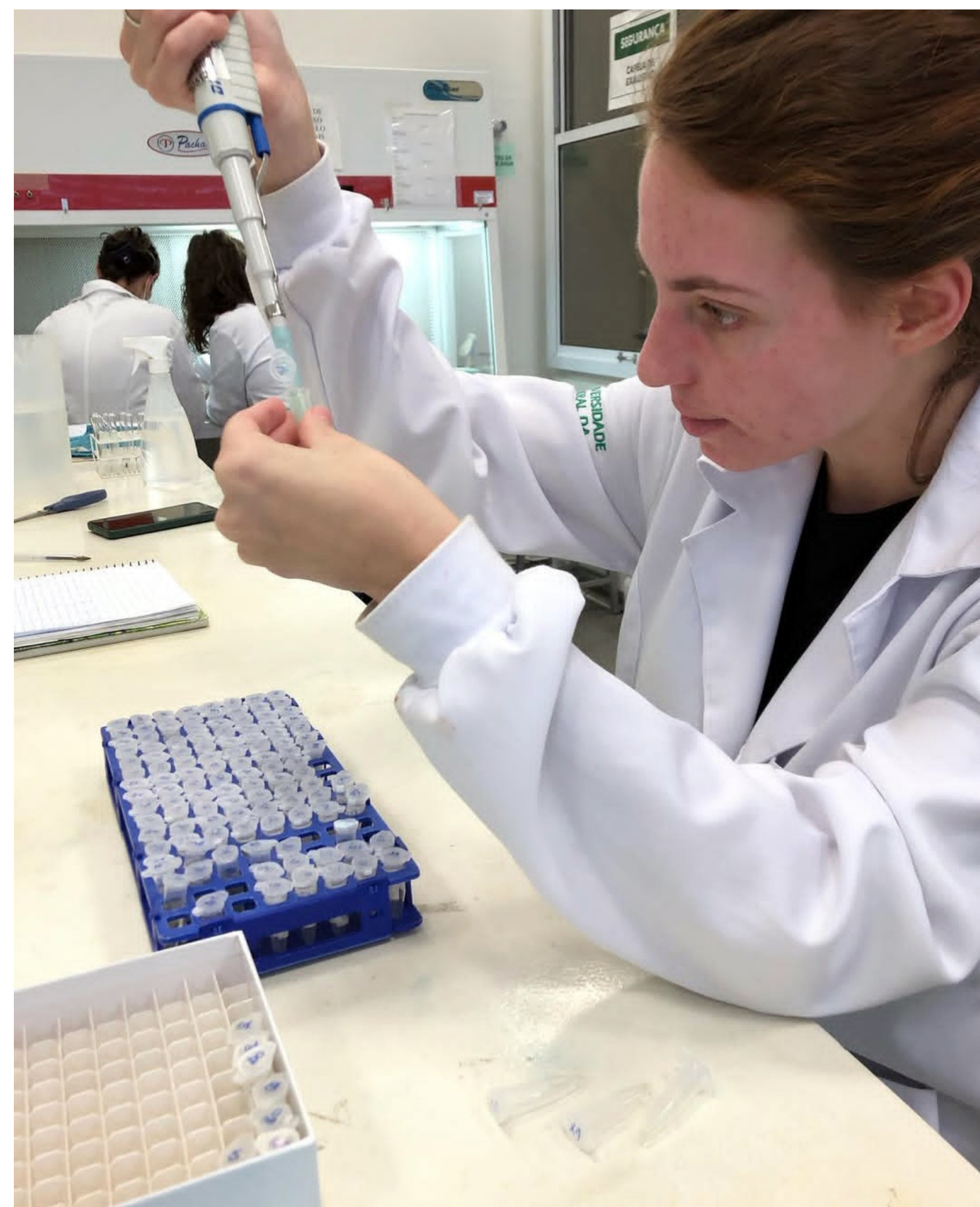
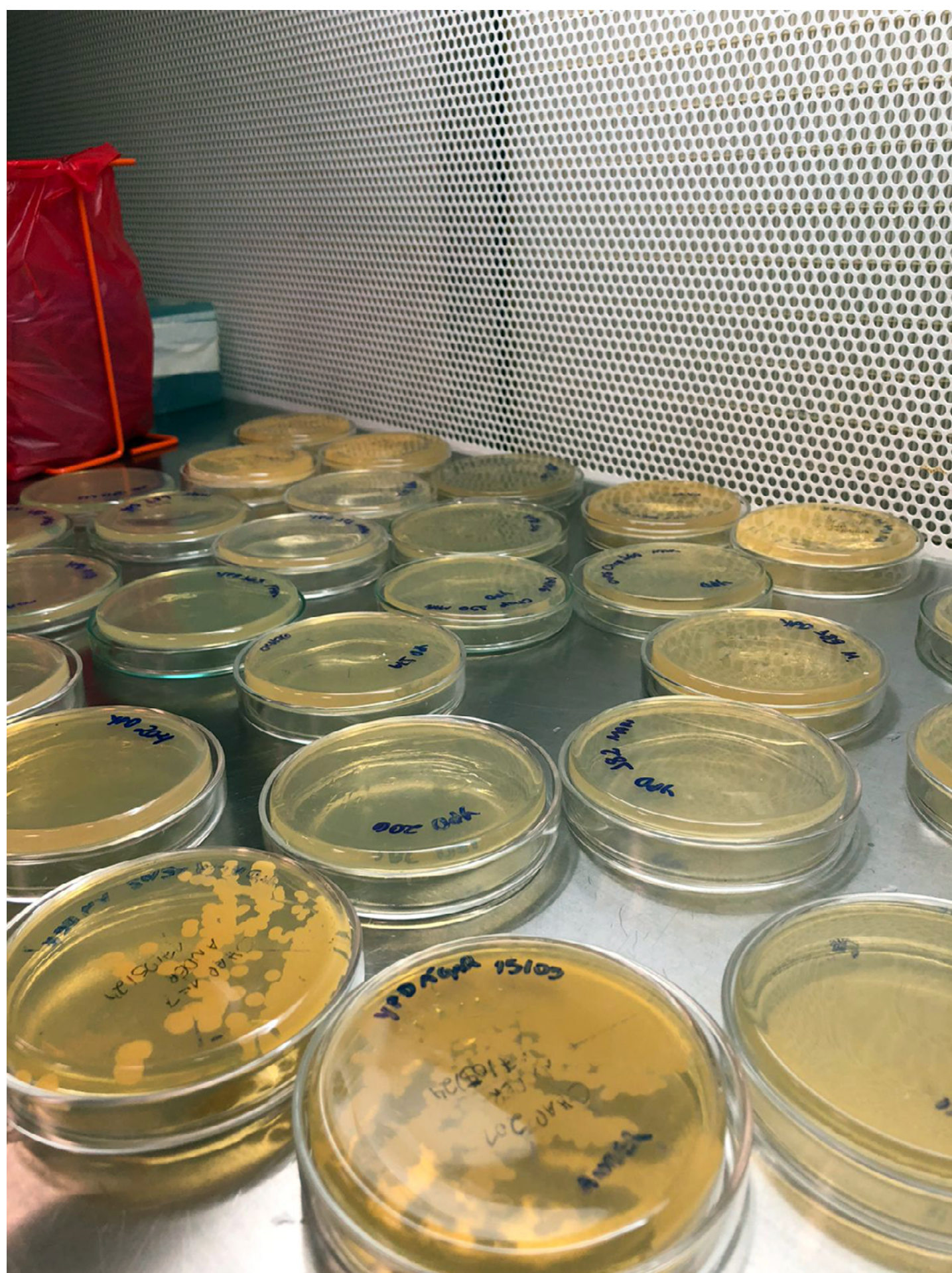

TOXICOLOGIA COMPARADA

Endereço para acessar este espelho: dgp.cnpq.br/dgp/espelhogrupo/3630666916105480

Linhas de pesquisa:

Ecotoxicidade ambiental
Genotoxicidade ambiental
Mutagênese e antimutagênese

Campus:

Cerro Largo

Contato do grupo:

suzymeire.baroni@uffs.edu.br

Líderes do grupo:

Suzymeire Baroni
Izabel Aparecida Soares

Ano de formação:

2012

Finalidades, ações e/ou informações sobre o grupo:

O grupo de pesquisas em Toxicologia Comparada tem por objetivo a contribuição com áreas afins (Citologia, Microbiologia Ambiental, Genética, Genotoxicologia, Botânica e Zoologia) para a validação e aplicação de métodos biológicos para evidenciar efeitos citológicos, toxicológicos de efluentes possivelmente contaminados no material genético e suas consequências na biota e na saúde humana.

CIÊNCIAS DA SAÚDE

GRUPO DE ESTUDO E PESQUISA INTERDISCIPLINAR SAÚDE E CUIDADO (GEPISC)

Endereço para acessar este espelho: dgp.cnpq.br/dgp/espelhogrupo/4827357677243634

Linhas de pesquisa:

Abordagem epidemiológica no processo de saúde e/ou doença
Condições crônicas de saúde

Campus:

Chapecó

Contato do grupo:

debora.abate@uffs.edu.br

Líderes do grupo:

Débora Tavares de Resende e Silva
Erica de Brito Pitilin

Ano de formação:

2015

Finalidades, ações e/ou informações sobre o grupo:

Realizar estudos e pesquisas nos contextos de cuidado à saúde do neonato, criança, adolescente, mulher, condições crônicas e família. Desenvolver estudos e pesquisas sobre temáticas relacionadas à saúde e ao cuidado de forma interdisciplinar; Promover atividades de ensino, pesquisa e extensão, considerando as questões educativas, culturais, sociais, políticas, econômicas e espirituais, difundindo o conhecimento na sociedade.

GRUPO DE ESTUDO E PESQUISA SOBRE EVIDÊNCIAS DO CUIDADO À SAÚDE EM PEDIATRIA E HEBIATRIA - GEPE-CPDH

Endereço para acessar este espelho: dgp.cnpq.br/dgp/espelhogrupo/9366549287769188

Linhas de pesquisa:

Evidências do cuidado à saúde do neonato, criança, adolescente e família hospitalizados
Evidências do cuidado à saúde do neonato, criança, adolescente e família na atenção primária em saúde
Prática baseada em evidências (PBE) na Enfermagem e saúde

Campus:

Chapecó

Contato do grupo:

crhis.brum@uffs.edu.br

Líderes do grupo:

Crhis Netto de Brum
Tassiana Potrich

Ano de formação:

2018

Finalidades, ações e/ou informações sobre o grupo:

O GEPE-CPDH tem como principal objetivo produzir conhecimento sustentado em evidências científicas que possibilitem a melhoria da promoção e da qualidade de vida dos neonatos, das crianças, dos adolescentes, dos jovens bem como de suas famílias. Além de contribuir na produção do conhecimento da prática baseada em evidências na Enfermagem e saúde.



Mini curso oferecido pela Liga Acadêmica de Pediatria e Hebiatria em Enfermagem, vinculada ao Grupo de Estudo e Pesquisa sobre Evidências no Cuidado à Saúde em Pediatria e Hebiatria, sobre Intervenção Assistida por animais, na Semana da Enfermagem da UFFS.



Reunião do Grupo de Estudo e Pesquisa sobre Evidências no Cuidado à Saúde em Pediatria e Hebiatria (GEPE-CPDH) para apresentação das pesquisas em andamento no ano de 2022-2023.

GRUPO DE ESTUDOS E PESQUISA EM GESTÃO, CUIDADO E EDUCAÇÃO EM SAÚDE E ENFERMAGEM - GEPEGECE

Endereço para acessar este espelho: dgp.cnpq.br/dgp/espelhogrupo/6222552423200564

Linhas de pesquisa:

Cuidado à saúde nos ciclos da vida e aos grupos vulneráveis
Formação e gestão em saúde

Campus:

Chapecó

Contato do grupo:

anderson.funai@uffs.edu.br

Líderes do grupo:

Anderson Funai
Tatiana Gaffuri da Silva

Ano de formação:

2012

Finalidades, ações e/ou informações sobre o grupo:

O grupo tem estudado a saúde humana nos distintos ciclos da vida, sob a perspectiva ampliada, com ênfase na saúde do adulto e do idoso, no continuum do processo saúde-doença, envolvendo vulnerabilidades/ direitos humanos, saúde mental e ética/ bioética, gestão dos serviços de saúde e formação profissional.

GRUPO DE ESTUDOS E PESQUISAS INTERDISCIPLINARES SOBRE SAÚDE, MULHER E GÊNERO - GEPISMUG

Endereço para acessar este espelho: dgp.cnpq.br/dgp/espelhogrupo/0558292442301131

Linhas de pesquisa:

Abordagem de gênero e sua influência na saúde das mulheres e nos espaços sociais
Atenção à saúde da mulher nos diferentes ciclos de vida

Campus:

Chapecó

Contato do grupo:

joice.schmalfuss@uffs.edu.br

Líderes do grupo:

Joice Moreira Schmalfuss
Priscila Pavan Detoni

Ano de formação:

2020

Finalidades, ações e/ou informações sobre o grupo:

O Grupo de Estudos e Pesquisas Interdisciplinares sobre Saúde, Mulher e Gênero é formado por pesquisadoras com diferentes formações e que buscam discutir e problematizar as situações que envolvem a saúde das mulheres sob diferentes perspectivas. As repercussões esperadas pela rede de pesquisadoras estão na produção de conhecimento, discussão e orientação de estudantes da graduação e pós graduação, bem como publicação de artigos, livros e resumos em eventos científicos nacionais e internacionais. Os projetos de pesquisa trabalham situações de saúde das mulheres dos municípios de abrangência da UFFS, buscando impactar nos cenários regionais onde docentes e estudantes estão inseridas/os. O grupo foi habilitado em novembro de 2020 e as reuniões ocorrem mensalmente, de forma presencial e on-line.

GRUPO DE PESQUISA EM EDUCAÇÃO POPULAR E FORMAÇÃO EM SAÚDE E ENFERMAGEM - EDUFES

Endereço para acessar este espelho: dgp.cnpq.br/dgp/espelhogrupo/7203040839282639

Linhas de pesquisa:

Educação popular em saúde
Formação profissional e docente em saúde e enfermagem

Campus:

Chapecó

Contato do grupo:

jeferson.araujo@uffs.edu.br

Líderes do grupo:

Eleine Maestri
Maria Eduarda de Carli Rodrigues

Ano de formação:

2018

Finalidades, ações e/ou informações sobre o grupo:

O Grupo de Pesquisa em Educação Popular e Formação em Saúde e Enfermagem fundamenta sua relevância social por meio da colaboração com o desenvolvimento científico e tecnológico de temas relacionados à educação popular em saúde, como um meio para o fortalecimento e empoderamento da comunidade frente as decisões que estão relacionadas com as condições de saúde dos indivíduos e comunidade. Destaca-se, ainda, que a preocupação com a educação popular faz-se presente na Universidade Federal da Fronteira Sul desde a sua criação. Além disso, a relevância deste grupo de pesquisa se justifica pela necessidade constante de pensar e repensar a formação dos profissionais de saúde, incluindo a formação inicial e a educação permanente, identificando fragilidades relacionadas ao processo de ensino durante a formação acadêmica, desenvolvendo estratégias e tecnologias que favoreçam a formação e o desenvolvimento de profissionais competentes para atuarem na lógica do sistema de saúde brasileiro.

GRUPO DE PESQUISA EM ONCOLOGIA

Endereço para acessar este espelho: dgp.cnpq.br/dgp/espelhogrupo/7697437795447892

Linhas de pesquisa:

Estudos clínicos e aplicados em oncologia
Aspectos gerais e etiológicos ligados à oncologia
Manejo e cuidado com o paciente oncológico

Campus:

Chapecó

Contato do grupo:

leonardo.leiria@uffs.edu.br

Líderes do grupo:

Leonardo Barbosa Leiria
Sarah Franco Vieira de Oliveira Maciel

Ano de formação:

2018

Finalidades, ações e/ou informações sobre o grupo:

O grupo de pesquisa em Oncologia é formado por pesquisadores de diversas áreas da oncologia, desde pesquisa básica à aplicada, na etiologia e fatores de prognóstico e risco, terapêutica, manejo e cuidado dos pacientes oncológicos, destacando-se o estudo das neoplasias mais frequentes na população brasileira. O grupo apresenta mais de 25 artigos publicados em periódicos nas áreas oncológicas, destacando-se em eventos e premiações nacionais e internacionais.



Grupo de Pesquisa Geografia e Saúde
GeoSaúde - UFFS

GEOGRAFIA E SAÚDE - GEOSAÚDE

Endereço para acessar este espelho: dgp.cnpq.br/dgp/espelhogrupo/9063296205417206

Linhas de pesquisa:

Epidemiologia e saúde humana
Espaço, clima e saúde
Territorialidades e o cuidado em saúde

Campus:

Chapecó

Líderes do grupo:

Jane Kelly Oliveira Friestino
Graciela Soares Fonsêca

Contato do grupo:

jane.friestino@uffs.edu.br

Ano de formação:

2018

Finalidades, ações e/ou informações sobre o grupo:

O GeoSade tem por objetivo fortalecer as atividades de pesquisa voltadas ao contexto do espaço geográfico e a saúde humana, focando as questões ambientais, sociais e a espacialização de elementos importantes para a compreensão do processo saúde-doença-cuidado.

GRUPO DE PESQUISA, ENSINO E EXTENSÃO EM SAÚDE COLETIVA

Endereço para acessar este espelho: dgp.cnpq.br/dgp/espelhogrupo/6877863388635624

Linhas de pesquisa:

Ciclos de vida e cuidado em saúde
Determinantes sociais e políticas de equidade

Campus:

Chapecó

Contato do grupo:

rosane.nierotka@uffs.edu.br

Líderes do grupo:

Rosane Paula Nierotka

Ano de formação:

2024

Finalidades, ações e/ou informações sobre o grupo:

Este grupo de pesquisa tem como objetivo estudar, avaliar e desenvolver conhecimento sobre fatores determinantes do processo saúde-doença-cuidado e políticas de saúde, em especial as de equidade, nos diversos ciclos da vida da população, com enfoque na Saúde Coletiva.

INOVAÇÃO EM SAÚDE COLETIVA: POLÍTICAS, SABERES E PRÁTICAS DE PROMOÇÃO DA SAÚDE

Endereço para acessar este espelho: dgp.cnpq.br/dgp/espelhogrupo/9102161241747335

Linhas de pesquisa:

Políticas e práticas de gestão na saúde
Práticas de atenção/cuidado à saúde das populações
Práticas de educação e formação na saúde
Tecnologias da Informação e Comunicação em saúde

Campus:

Passo Fundo

Contato do grupo:

ivana.lindemann@uffs.edu.br

Líderes do grupo:

Ivana Loraine Lindemann
Gustavo Olszanski Acrani

Ano de formação:

2014

Finalidades, ações e/ou informações sobre o grupo:

O grupo tem como objetivo principal reunir pesquisadores, de diferentes áreas, com interesse em desenvolver pesquisas voltadas a políticas e práticas de gestão na saúde, de atenção/cuidado à saúde das populações, de educação e formação na saúde e de informática aplicada à saúde, na perspectiva de produzir novos conhecimentos acerca dessas temáticas. O grupo pretende, com a socialização dos seus estudos, estabelecer conexões com outras redes de pesquisa que tratam das temáticas no cenário nacional e internacional, com a finalidade de produzir e trocar conhecimentos, contribuindo para o fortalecimento do SUS no país.

LABORATÓRIO DE INVESTIGAÇÃO QUANTI-QUALITATIVA EM ENFERMAGEM E SAÚDE - LIQES

Endereço para acessar este espelho: dgp.cnpq.br/dgp/espelhogrupo/7023565877787787

Linhas de pesquisa:

Avaliação clínica em enfermagem e saúde
Saberes e práticas de enfermagem e saúde

Campus:

Chapecó

Líderes do grupo:

Vander Monteiro da Conceição
Jeferson Santos Araújo

Contato do grupo:

vander.conceicao@uffs.edu.br

Ano de formação:

2024

Finalidades, ações e/ou informações sobre o grupo:

Este grupo tem como objetivo investigar os fenômenos que repercutem na saúde humana, em suas distintas fases do ciclo de vida, a partir do emprego de referenciais teóricos, filosóficos e metodológicos que norteiam a pesquisa qualitativa e quantitativa. O foco de atenção deste grupo é usar o método investigativo para elucidar o processo saúde e doença e, assim, produzir conhecimento que subsidie o cuidado em enfermagem e saúde.

LABORATÓRIO DE PESQUISA EM GESTÃO, INOVAÇÃO E TECNOLOGIAS EM SAÚDE - LABITECS

Endereço para acessar este espelho: dgp.cnpq.br/dgp/espelhogrupo/8255122746945262

Linhas de pesquisa:

Ciência de dados, tecnologias da informação e comunicação aplicadas à saúde
Epidemiologia, delineamento de estudos observacionais e experimentais
Filosofia, políticas, gestão, planejamento, produção, avaliação e validação de tecnologias em saúde
Tecnologias de cuidado, gestão, educação, atenção psicossocial, raciocínio clínico e de recursos terapêuticos

Campus:

Chapecó

Líderes do grupo:

Adriana Remião Luzardo
Zuleide Maria Ignácio

Contato do grupo:

adriana.luzardo@uffs.edu.br

Ano de formação:

2020

NEUROCIÊNCIA TRANSLACIONAL, CLÍNICA E EPIDEMIOLÓGICA - NEUROTCE

Endereço para acessar este espelho: dgp.cnpq.br/dgp/espelhogrupo/1418920431680324

Linhas de pesquisa:

Aspectos neurobiológicos e psicossociais dos transtornos psiquiátricos
Doenças neurológicas e neurodegenerativas e processos cognitivos

Campus:

Chapecó

Contato do grupo:

zuleide@uffs.edu.br

Líderes do grupo:

Zuleide Maria Ignácio
Ricieri Naue Mocelin

Ano de formação:

2021

Finalidades, ações e/ou informações sobre o grupo:

Vários pesquisadores do grupo têm projetos de pesquisa e parcerias com grupos de pesquisa de outras instituições, que estão impactando em produções científicas relevantes nas áreas de Neurociências. Assim, o título abrangente “Neurociência Translacional, Clínica e Epidemiológica” visa representar a integração multiprofissional nas pesquisas, a partir do corpo de pesquisadores do grupo. Além dos projetos e produções já realizados ou em andamento, o grupo conta com parcerias e produções nacionais e internacionais. O grupo apresenta quantidade relevante de resultados de pesquisa e revisões, publicados em artigos internacionais e nacionais de qualidade e alto impacto, além de vários capítulos em livros internacionais e nacionais. Além disso, quantidade expressiva de resultados de pesquisa são apresentadas e publicadas todos os anos em anais de eventos nacionais e internacionais. As produções científicas são em conjunto com pesquisadores parceiros, nacionais e internacionais.



FIGURA 1. Estudantes do Programa de Pós Graduação em Ciências Biomédicas e dos cursos de graduação em Enfermagem e Medicina juntamente com a professora coordenadora Dra. Zuleide em um dia de experimento nos laboratórios da Universidade Federal da Fronteira Sul campus Chapecó.



FIGURA 2. Estudantes no Laboratório de Fisiologia, Farmacologia e Psicopatologia, em um dia de pesquisa, fazendo procedimentos cirúrgicos para investigação de mecanismos neurobiológicos.



FIGURA 3. Integrantes do grupo de pesquisa após um dia de experimentos realizados no laboratório.

POLÍTICAS PÚBLICAS E GESTÃO EM SAÚDE - PPGS

Endereço para acessar este espelho: dgp.cnpq.br/dgp/espelhogrupo/2128634667130337

Linhas de pesquisa:

Políticas e gestão em saúde e enfermagem
Práticas e atenção em saúde e enfermagem

Campus:

Chapecó

Contato do grupo:

valeria.madureira@uffs.edu.br

Líderes do grupo:

Valéria Silvana Faganello Madureira
Daniela Savi Geremia

Ano de formação:

2016

Finalidades, ações e/ou informações sobre o grupo:

O PPGS é constituído por docentes e discentes da UFFS e conta com professores colaboradores de outras instituições nacionais e internacionais. Este grupo foi criado em 2016 e tem se fortalecido através do desenvolvimento de pesquisas sobre políticas públicas e gestão em saúde; práticas e atenção à saúde com foco central no enfermagem de saúde pública/saúde coletiva. Os trabalhos desenvolvidos atendem aos princípios norteadores da II COEPE (Conferência de Ensino, Pesquisa, Extensão e Cultura) da UFFS, estes refletem o papel da Universidade na formação de profissionais da saúde, tecnicamente qualificados e politicamente comprometidos com a saúde pública. O PPGS é coorganizador do I Congresso Internacional de Políticas Públicas de Saúde: em defesa do sistema universal de saúde (I CIPPS) apoiado pelo CNPq e FAPESC. Ademais, tem participado de projetos multicêntricos e produções científicas nacionais e internacionais.

SEGURANÇA ALIMENTAR E NUTRICIONAL - SAN

Endereço para acessar este espelho: dgp.cnpq.br/dgp/espelhogrupo/6201608573229171

Linhas de pesquisa:

Agroecologia e soberania alimentar
Alimentação coletiva
Avaliação de políticas públicas em alimentação e nutrição
Cultura, alimentação e representações sociais
Diagnóstico e intervenção alimentar e nutricional da população
Educação em saúde e nutrição
Produção de alimentos seguros

Campus:

Realeza

Contato do grupo:

camilarossi@uffs.edu.br

Líderes do grupo:

Camila Elizandra Rossi
Márcia Fernandes Nishiyama

Ano de formação:

2011

Finalidades, ações e/ou informações sobre o grupo:

Este grupo pretende desenvolver pesquisas multi e interdisciplinares relacionadas ao estado nutricional, consumo alimentar, socioantropologia da alimentação, avaliação de políticas públicas alimentares, soberania alimentar e agroecologia, compondo o amplo campo da segurança alimentar e nutricional.

CIÊNCIAS EXATAS E DA TERRA

ESTATÍSTICA MATEMÁTICA E APLICADA

Endereço para acessar este espelho: dgp.cnpq.br/dgp/espelhogrupo/5773930279884428

Linhas de pesquisa:

Análise de dados funcionais
Aprendizado estatístico

Campus:

Realeza

Líderes do grupo:

Everton Artuso

Contato do grupo:

everton.artuso@uffs.edu.br

Ano de formação:

2023

GRUPO DE PESQUISA E ESTUDO EM FÍSICA DA REGIÃO DAS MISSÕES

Endereço para acessar este espelho: dgp.cnpq.br/dgp/espelhogrupo/8635342707054150

Linhas de pesquisa:

Astrofísica extragaláctica
Astrofísica do meio interestelar
Desenvolvimento de tecnologias para o ensino de Física
Estudo do comportamento crítico de fluidos estruturados,
como a água
Física médica
Física-matemática
Geometria diferencial

Líderes do grupo:

Ney Marçal Barraz Junior
Tiago Vecchi Ricci

Contato do grupo:

ney.barraz@uffs.edu.br

Ano de formação:

2015

Campus:

Cerro Largo

Finalidades, ações e/ou informações sobre o grupo:

As pesquisas do grupo têm impactos relevantes em diversas áreas. Na Astrofísica Extragaláctica, os estudos dos núcleos ativos de galáxias ampliam a compreensão dos processos de alimentação e retroalimentação de buracos negros supermassivos. Em Astrofísica do Meio Interestelar, a reavaliação de distâncias de objetos celestes contribui para modelos astrofísicos mais precisos. No Ensino de Física, o desenvolvimento de tecnologias inovadoras potencializa a aprendizagem. Na Física Médica, o avanço em detectores e instrumentos de controle de qualidade promove melhorias na saúde. Em Física-Matemática e Geometria Diferencial, as investigações aprofundam questões fundamentais, com aplicações em cosmologia e engenharia. Além disso, a linha de pesquisa em Inteligência de Dados Aplicada à Gestão Institucional utiliza Big Data e Machine Learning para otimizar processos administrativos, promovendo decisões estratégicas mais eficazes em instituições públicas e privadas.

GRUPO DE PESQUISA EM QUÍMICA TECNOLÓGICA E AMBIENTAL

Endereço para acessar este espelho: dgp.cnpq.br/dgp/espelhogrupo/5133443967325038

Linhas de pesquisa:

Análise e degradação de agrotóxicos em matrizes ambientais
Educação ambiental e ensino de Química
Eletroquímica, eletrodeposição e corrosão
Pesquisa de novos processos e novos materiais tecnológicos

Campus:

Laranjeiras do Sul

Contato do grupo:

gisele.louro@uffs.edu.br

Líderes do grupo:

Gisele Louro Peres
Edinéia Paula Sartori Schmitz

Ano de formação:

2017

Finalidades, ações e/ou informações sobre o grupo:

A relevância da criação do Grupo de Pesquisa em Química Tecnológica e Ambiental (GPQTA) reside no fato de reunir alunos, técnicos, professores e pesquisadores voltados para o desenvolvimento social, tecnológico e ambiental. Tem como objetivo principal buscar articular ensino, pesquisa e extensão e assim contribuir para a efetivação e progresso da nossa universidade, no que tange ser socialmente relevante no cumprimento de sua identidade (ser uma universidade de ensino superior pública, popular e de qualidade). O GPQTA apresenta um caráter inter e transdisciplinar, proporcionando aos integrantes das linhas formadas, a capacidade de gerar conhecimentos acima da fronteira dos saberes, com destaque para temas relevantes, relacionados a políticas públicas, práticas educacionais voltadas à construção do conhecimento, formação de professores e o desenvolvimento de tecnologias e metodologias de baixo custo, de caráter inovador e sustentável.

GRUPO DE PESQUISA INTEGRADO EM FÍSICA TEÓRICA E APLICADA

Endereço para acessar este espelho: dgp.cnpq.br/dgp/espelhogrupo/7592545712443059

Linhas de pesquisa:

Física de materiais
Gravitação clássica e quântica, cosmologia
Ondas acústicas em poços preenchidos por fluidos

Campus:

Realeza

Líderes do grupo:

Eduardo de Almeida

Contato do grupo:

tobias.heimfarth@uffs.edu.br

Ano de formação:

2021

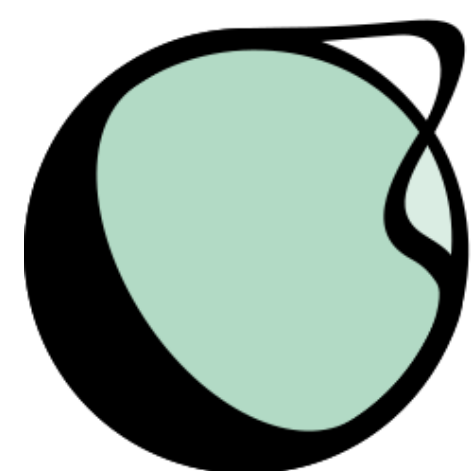

**Grupo de pesquisa
integrado em
Física Teórica e Aplicada**

INOVAÇÃO E DESENVOLVIMENTO TECNOLÓGICO - IDT

Endereço para acessar este espelho: dgp.cnpq.br/dgp/espelhogrupo/7158914867676306

Linhas de pesquisa:

Redes de computadores
Sistemas embarcados
Tratamento de dados

Campus:

Chapecó

Líderes do grupo:

Claunir Pavan
Denio Duarte

Contato do grupo:

claunir.pavan@uffs.edu.br

Ano de formação:

2011

Finalidades, ações e/ou informações sobre o grupo:

Este grupo pretende pesquisar na área da computação focando na inovação e no desenvolvimento tecnológico com base em três áreas específicas: tratamento de dados, sistemas embarcados e computação gráfica aplicada.

MATEMÁTICA APLICADA E COMPUTACIONAL - GPMAC

Endereço para acessar este espelho: dgp.cnpq.br/dgp/espelhogrupo/1890399452205265

Linhas de pesquisa:

Biomatemática
Modelagem matemática
Métodos analíticos e numéricos para equações diferenciais

Campus:

Chapecó

Contato do grupo:

divane.marcon@uffs.edu.br

Líderes do grupo:

Divane Marcon

Ano de formação:

2012

Finalidades, ações e/ou informações sobre o grupo:

Os pesquisadores do grupo tem formação nas áreas de Matemática Aplicada, Estatística e Engenharia Mecânica, particularmente em modelagem matemática, com domínio de métodos analíticos e numéricos para solução de problemas de equações diferenciais. A associação de objetos de estudo da Engenharia com a Matemática Aplicada resulta em uma área ampla de pesquisa, cujo conhecimento básico é a teoria dos fenômenos envolvendo sólidos, fluidos e energia, cuja principal metodologia de investigação é o tratamento e solução de fenômenos modelados por meio de equações diferenciais ou sistemas de equações diferenciais. Com estruturas matemática semelhantes, diferentes objetos aparentemente não relacionados, podem ser modelados com sucesso. A mesma equação da

energia modela o aquecimento de uma chapa usinada, o aquecimento de um órgão do corpo humano sob tratamento térmico, a distribuição de temperatura em uma residência ou em uma câmara fria de frigorífico; a equação de difusão e advecção modela a poluição industrial, de aglomerados urbanos e atividades rurais, na atmosférica, lagoas, rios ou solo, assim como um sistema destas equações modela a quantificação de digeridos em um sistema de biodigestão e a quantificação de reagentes/produtos em uma planta química. Essa multiplicidade de aplicações da teoria dá ao grupo a possibilidade de interagir com outros grupos de pesquisa, da UFFS, outras universidades e instituições de pesquisa, atender eventuais demandas sobre problemas de desenvolvimento tecnológico regionais, possibilitar a formação de novos pesquisadores e facilitar o ensino em cursos de graduação, especialmente da área de Engenharia e Computação.

MÉTODOS DE ELEMENTOS FINITOS: ANÁLISE E APLICAÇÕES

Endereço para acessar este espelho: dgp.cnpq.br/dgp/espelhogrupo/2155636406939069

Linhas de pesquisa:

Estimativas de erro a priori e a posteriori
Simulação com métodos de elementos finitos

Campus:

Chapecó

Contato do grupo:

paulo.bosing@uffs.edu.br

Líderes do grupo:

Paulo Rafael Bösing

Ano de formação:

2020

Finalidades, ações e/ou informações sobre o grupo:

O grupo visa contribuir com o desenvolvimento de estimativas de erro a posteriori, estimativas de erro a priori e com a elaboração de estratégias de adaptação de malhas, para métodos de elementos finitos aplicados a problemas de interesse.

MODELAGEM TEÓRICA E SIMULAÇÕES DE SISTEMAS FÍSICOS - MTSSF

Endereço para acessar este espelho: dgp.cnpq.br/dgp/espelhogrupo/4147711510024179

Linhas de pesquisa:

Física teórica e aplicada
Modelagem de materiais
Processos e modelagem matemática aplicada a alimentos

Campus:

Laranjeiras do Sul

Contato do grupo:

gustavo.santos@uffs.edu.br

Líderes do grupo:

Gustavo Henrique Fidelis dos Santos
Gian Machado de Castro

Ano de formação:

2016

Finalidades, ações e/ou informações sobre o grupo:

O grupo de pesquisa tem como objetivo integrar seus membros às atividades de pesquisa vinculadas ao mestrado em Ciência e Tecnologia de Alimentos, bem como integrar os docentes e estudantes relacionados à linha de pesquisa Modelagem Matemática Aplicada a Alimentos, através do desenvolvimento de projetos multidisciplinares.

NÚCLEO DE SÍNTESE, APLICAÇÃO E ANÁLISE DE COMPOSTOS ORGÂNICOS E INORGÂNICOS - NUSAACOI

Endereço para acessar este espelho: dgp.cnpq.br/dgp/espelhogrupo/2762579687241268

Linhas de pesquisa:

Desenvolvimento e aplicação de métodos analíticos
Síntese, reatividade e aplicação de compostos (metalo)heterocíclicos e organocalcogênios

Campus:

Cerro Largo

Contato do grupo:

benhur.godoi@uffs.edu.br

Líderes do grupo:

Benhur de Godoi
Ildemar Mayer

Ano de formação:

2015

Finalidades, ações e/ou informações sobre o grupo:

Almeja-se contribuir para desenvolvimento de novos métodos sintéticos, bem como para a síntese de novas moléculas orgânicas e inorgânicas, buscando constantemente aplicabilidades para estas substâncias obtidas, sejam elas sintéticas, farmacológicas ou tecnológicas, através de estudos relacionados às propriedades biológicas e físico-químicas dos compostos sintetizados. Pretende-se, também, fazer uso de técnicas analíticas instrumentais para desenvolver e executar análises químicas, bem como interpretar dados, segundo o objetivo específico dos problemas analíticos.

SIMULAÇÕES NUMÉRICAS EM FÍSICA TEÓRICA E SUAS APLICAÇÕES

Endereço para acessar este espelho: dgp.cnpq.br/dgp/espelhogrupo/1297552470231008

Linhas de pesquisa:

Desenvolvimentos de métodos teóricos/computacionais para simulação de sistemas moleculares
Processamento simbólico e simulação computacional

Campus:

Chapecó

Líderes do grupo:

Diego Anderson Hoff
Ederson Staudt

Contato do grupo:

ederson.staudt@uffs.edu.br

Ano de formação:

2017

TECNOLOGIAS DA INFORMAÇÃO E COMUNICAÇÃO, MATEMÁTICA E EDUCAÇÃO MATEMÁTICA

Endereço para acessar este espelho: dgp.cnpq.br/dgp/espelhogrupo/5220565155499064

Linhas de pesquisa:

Educação matemática
Tecnologias da informação e comunicação -TIC
Matemática
Inovação tecnológica
Avaliação institucional
Políticas educacionais

Campus:

Chapecó

Líderes do grupo:

Nilce Fátima Scheffer
Rosane Rossato Binotto

Contato do grupo:

nilce.scheffer@uffs.edu.br

Ano de formação:

2014

Finalidades, ações e/ou informações sobre o grupo:

Este grupo tem por foco as tecnologias da informação e comunicação, a Matemática e a educação matemática para refletir, fundamentar e propor ações e pesquisas tendo em vista os processos de ensino e de aprendizagem, fundamentos da matemática, o planejamento, o currículo, a prática educativa, as tecnologias informáticas no ensino, as políticas públicas educacionais e a avaliação institucional. Considera os fundamentos teórico-práticos do exercício profissional no contexto educativo e formativo do professor em formação inicial e continuada.

UNIVERSIDADE FEDERAL DA FRONTEIRA SUL **UFFS GPTMEM** GRUPO DE PESQUISA

GPTMEM

Prof. Dra. Nilce Scheffer, Prof. Dra. Rosane Binotto, Prof. Dra. Bárbara Pasa, Bruna Micoanski, Carina Matievicz, Euclides Alves, Lucinéia Koraleski, Lucivane Rossioli, Maritânia Roman, Paulo Afonso Piovezan, Ronaldo Dos Santos, Sandra Zawaski

O GPTMEM é um Grupo de Pesquisa composto por docentes e discentes de três programas de Pós-Graduação *Stricto Sensu*, de dois Campi da UFFS, Chapecó/SC e Erechim/RS. Este Grupo foi criado no ano de 2014, e, conta com várias ações relacionadas ao ensino, pesquisa e extensão. A produção do Grupo está voltada para temáticas das áreas de Educação e Educação Matemática. O Grupo tem sob sua responsabilidade a edição da Revista Educação Matemática Sem Fronteiras da UFFS.

GRUPO DE PESQUISA EM TECNOLOGIAS DA INFORMAÇÃO E COMUNICAÇÃO, MATEMÁTICA E EDUCAÇÃO MATEMÁTICA

UNIVERSIDADE FEDERAL DA FRONTEIRA SUL **UFFS GPTMEM** GRUPO DE PESQUISA

GPTMEM

V. 3 N. 1 Agosto de 2021 ISSN 2596-318X

Educação Matemática Sem Fronteiras

2016: APRENDER E ENSINAR TRIGONOMETRIA E GEOMETRIA ANALÍTICA: COM O SOFTWARE GEOGEBRA; A prática com professoras e estudantes da Escola Básica da Rede Pública de municípios da Oeste Catarinense: uma proposta de formação continuada

2017: TECNOLOGIAS DIGITAIS E REPRESENTAÇÃO MATEMÁTICA DE MOVIMENTOS CORPORAIS

2022: Educação Básica, Matemática e Objetos de Aprendizagem

2018: TECNOLOGIAS DA INFORMAÇÃO E COMUNICAÇÃO NA EDUCAÇÃO MATEMÁTICA: articulação entre pesquisas, objetos de aprendizagem e representações

O GPTMEM em seus dez anos de existência, desenvolve pesquisas com frentes bem definidas como: Objetos de Aprendizagem; Objetos Virtuais de Aprendizagem; Gamificação e Letramento no Ensino Fundamental; Políticas Educacionais e as Tecnologias Digitais; Representação Semiótica no Ensino de Matemática; Tecnologias Digitais e Educação Matemática; Formação de Professores que ensinam Matemática e Avaliação Institucional. Neste percurso ações de ensino, pesquisa e extensão são desenvolvidas no Grupo, com a publicação de livros, inúmeros artigos em periódicos científicos nacionais e internacionais, assim como, a participação em eventos, com fomento interno da UFFS ou externo, como FAPESC, CAPES e CNPq. O Grupo criou e é responsável pela edição da Revista Educação Matemática Sem Fronteiras: pesquisas em Educação Matemática, com periodicidade semestral, que está no seu quinto ano de existência.

GRUPO DE PESQUISA EM TECNOLOGIAS DA INFORMAÇÃO E COMUNICAÇÃO, MATEMÁTICA E EDUCAÇÃO MATEMÁTICA

CIÊNCIAS HUMANAS

(TRANS) FORMAÇÃO INICIAL, PERMANENTE E CONTÍNUA DE PROFESSORES: PROCESSOS TEÓRICOS METODOLÓGICOS DA ENSINAGEM (TRIPEC)

Endereço para acessar este espelho: dgp.cnpq.br/dgp/espelhogrupo/7988451214416299

Linhas de pesquisa:

Educação do Campo
Fundamentos, processos e métodos de ensino-aprendizagem não excludente
Saberes docente e produção de conhecimento
Teoria crítica, democracia e educação

Campus:

Realeza

Contato do grupo:

cristiane.quadros@uffs.edu.br

Líderes do grupo:

Cristiane de Quadros
Ronaldo Aurélio Gimenes Garcia

Ano de formação:

2013

Finalidades, ações e/ou informações sobre o grupo:

O grupo pretende desenvolver pesquisas voltadas para a formação de professores para atuar com as etapas da Educação Infantil, Ensino Fundamental I, Ensino Médio, Ensino Superior além de modalidades como a Educação de Jovens e Adultos, Educação do Campo e Educação Especial/inclusiva. O grupo tem um caráter multidisciplinar,

pois conta com professores das diversas licenciaturas. Os pesquisadores dispostos a envolverem-se no grupo de pesquisa pretendem aprofundar estudos relativos à temática central do grupo mas que, por sua vez, se ramificam em temas afins de interesse específico. Assim o presente grupo pretende promover a reflexão dos pesquisadores com o complexo processo de formação do professor revelando, nesse sentido, o caminho da ação docente universitária seja nas disciplinas de metodologias de ensino, seja nas experiências de estágio obrigatório ou, ainda, outros temas que emergem do campo de análise.



ANTICAPITALISMOS E SOCIABILIDADES EMERGENTES

Endereço para acessar este espelho: dgp.cnpq.br/dgp/espelhogrupo/9479606091700370

Linhas de pesquisa:

Auto-organização popular e movimentos sociais
Identidades sociais, reterritorialização e autonomia
Insurgências, sociabilidades emergentes e lutas sociais
Teoria política da autonomia

Campus:

Erechim

Contato do grupo:

cassio.soares@uffs.edu.br

Líderes do grupo:

Cássio Cunha Soares
Daniel Francisco de Bem

Ano de formação:

2011

Finalidades, ações e/ou informações sobre o grupo:

O presente grupo de pesquisa surge à luz da experiência acumulada do grupo de trabalho “Anticapitalismos e Sociabilidades Emergentes”, do Conselho Latinoamericano de Ciências Sociais (CLACSO), grupo que reúne 15 pesquisadores de pós-graduação de 7 países latino-americanos (Cuba, Argentina, México, Brasil, Guatemala, Nicarágua e Venezuela). Ao redor do conceito de sociabilidades emergentes, buscamos interpretar um conjunto de “novos” processos e dinâmicas, manifestados especialmente no âmbito da vida cotidiana, mas não exclusivos a ele, de atores inseridos no bojo de diversos movimentos e processos sociais que traduzem certas modalidades de (re)criação de laços, vínculos e relações sociais baseados nos princípios e práticas da horizontalidade, do apoio mútuo, da solidariedade, da apropriação do valor de uso, da cooperação, da auto-organização, do igualitarismo, da tolerância e da liberdade, conduzidos potencialmente na direção da reconstituição de experiências sociais e/ou comunitárias que negam ou problematizam a lógica de reprodução do mundo material e imaginário segundo os princípios hegemônicos da mercantilização/instrumentalização capitalista.



Projeto de extensão desenvolvido como ação piloto no ano de 2014, com caráter de curso de formação política básico, voltado prioritariamente, ainda que não exclusivamente, para trabalhadores sindicalizados e militantes de movimentos sociais e populares com pouca experiência de vida político-organizativa e com perfil de escolaridade de nível fundamental e médio, tendo como principal objetivo promover a apropriação e (re)construção de formas de conhecimento crítico, emancipatório e plural, qualificando a atuação política e organizativa desses atores em (e a partir de) seus respectivos espaços de luta.

As lutas e manifestações de grupos juvenis e populares usuários de transportes coletivos urbanos em muitas capitais brasileiras durante a primeira década do século XXI sinalizam aspectos de "novas" formas de luta e organização que progressivamente adquirem visibilidade no seio dos movimentos sociais nos últimos anos. No caso do Movimento Passe-Livre, um entre vários coletivos que fomentaram as Rebeliões da Tarifa que tomaram as ruas em todo o país durante as assim chamadas Jornadas de Junho, se pode observar a centralidade de ideias e práticas relacionadas a temas como ação direta, apoio mútuo, solidariedade, cooperação, horizontalidade, anticapitalismo e auto-organização. Valores, sociabilidades e representações que, se não foram forjados exclusivamente no âmbito do anarquismo como filosofia política e moral, com ele possui afinidades inequívocas.

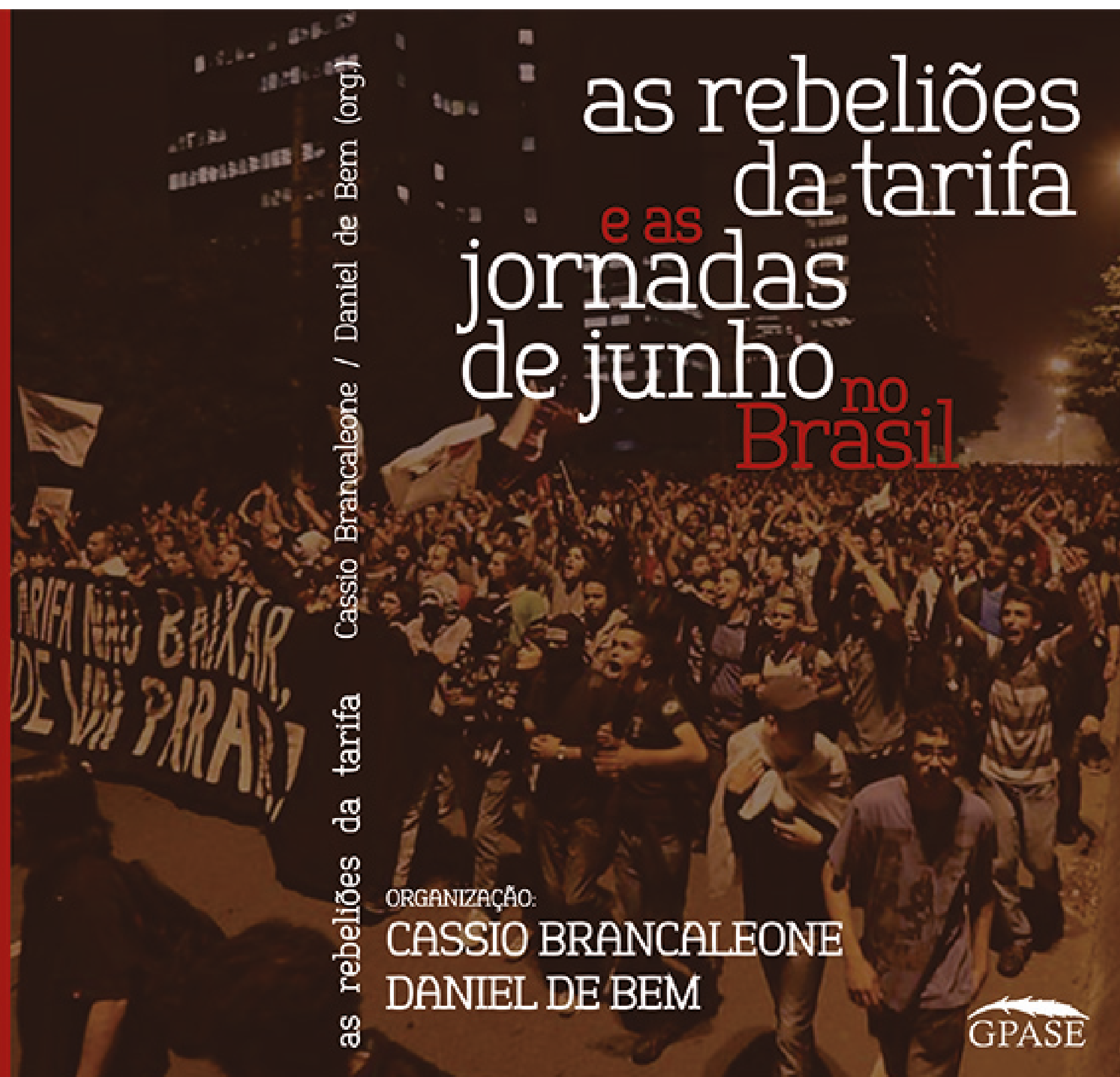

Livro organizado por integrantes do GPASE durante o ano de 2013, sobre as manifestações multitudinárias que marcaram o Brasil naquele período.

ANTROPOLOGIA, JOVENS E JUVENTUDES

Endereço para acessar este espelho: dgp.cnpq.br/dgp/espelhogrupo/7742277127189002

Linhas de pesquisa:

Etnografia dos cenários socioculturais juvenis
Jovens, cultura expressiva e performances culturais
Jovens, juventudes e gerações singulares

Campus:

Chapecó

Contato do grupo:

ivan.fontanari@uffs.edu.br

Líderes do grupo:

Ivan Paolo de Paris Fontanari

Ano de formação:

2015

Finalidades, ações e/ou informações sobre o grupo:

O objetivo estruturante do grupo é a produção de estudos de caráter antropológico e etnográfico sobre as experiências de vida, expressões culturais, organizações sociais, valores e visões de mundo diferenciadores dos jovens numa perspectiva transcultural; bem como a problematização teórica e metodológica dos próprios conceitos e noções que conformam este campo de estudo transdisciplinar, como “jovem”, “juventude”, “geração”, “grupos etários”, “culturas juvenis”. Esses estudos visam contribuir com o desenvolvimento da teoria e dos métodos antropológicos a partir deste campo de estudo, bem como promover a qualificação do trabalho dos agentes sociais que atuam diretamente com a população jovem, como educadores, agentes públicos e da sociedade civil.

CORPO, MOVIMENTO E REPRESENTAÇÕES

Endereço para acessar este espelho: dgp.cnpq.br/dgp/espelhogrupo/9196909445986735

Campus:

Chapecó

Contato do grupo:

arianefls@yahoo.com.br

Líderes do grupo:

Ariane Franco Lopes da Silva
Paulo Henrique de Araújo Guerra

Ano de formação:

2017

Finalidades, ações e/ou informações sobre o grupo:

O grupo vem desenvolvendo suas investigações e participado de congressos e seminários nacionais e internacionais. Os trabalhos estão sendo submetidos para publicação em revistas nacionais e internacionais.

CULTURA, POLÍTICA E DIVERSIDADE

Endereço para acessar este espelho: dgp.cnpq.br/dgp/espelhogrupo/6238442645284545

Linhas de pesquisa:

Etnicidade, identidade e patrimônio
Política, gênero e identidade

Campus:

Chapecó

Contato do grupo:

claudete.soares@uffs.edu.br

Líderes do grupo:

Claudete Gomes Soares
Adiles Savoldi

Ano de formação:

2011

Finalidades, ações e/ou informações sobre o grupo:

Os membros do grupo têm se empenhado em atividades que promovam visibilidade do tema da diversidade e alargado a sua rede de contatos e experiência a partir desse tema. Desde 2016 os membros do grupo de pesquisa institucionalizaram o programa de extensão denominado NEABI, com o objetivo de agregar as atividades de extensão fruto das pesquisas e temas desenvolvidos pelos membros do grupo, tais como: masculinidades, identidades, diversidade e educação. Desde maio de 2021, temos desenvolvido, com alguns membros do grupo de pesquisa, o projeto guarda-chuva de pesquisa institucionalizado na UFFS “Identidades e relações de poder: problematizando subjetividades, discursos e representações”, que tem abarcado as pesquisas e produções de professores e estudante ligados ao grupo.

CULTURAS DO PASSADO E HISTORIOGRAFIAS

Endereço para acessar este espelho: dgp.cnpq.br/dgp/espelhogrupo/3293664863934965

Linhas de pesquisa:

Historiografias da escrita e da imagem
Produção de sujeito, verdade e significado

Campus:

Chapecó

Contato do grupo:

ricardo.machado@uffs.edu.br

Líderes do grupo:

Ricardo Machado
Renato Viana Boy

Ano de formação:

2013

Finalidades, ações e/ou informações sobre o grupo:

Originalmente formado por pesquisadores das áreas de história, artes e letras, o GP foi criado em 2013 e, em 2014, realizou o I Colóquio História e Linguagens que resultou no livro “História e linguagens: memória e política” (Paco Editorial, 2015). Atualmente, o GP trabalha na elaboração e execução de novos projetos com destaque para a pesquisa “Práticas de escrita no Oeste Catarinense: uma história da escrita epistolar a partir do acervo da família Bertaso”, que resultou no livro História da Práticas de Escrita no Sul do Brasil, publicado pela Editora Argos (2021). Nos dias 25, 26 e 27 de outubro de 2016, o GP realizou o II Colóquio História e Linguagens que teve como tema Temporalidades e Narrativas. Além disso, realizamos a Jornada História e Linguagens, no Campus de Chapecó. Após um período de reformulação, em 2021, o grupo se reestrutura em torno do nome Culturas do Passado e Historiografias e realiza planejamento para o novo quadriênio.

DIREITOS HUMANOS, JUSTIÇA E CIDADANIA - DHJC

Endereço para acessar este espelho: dgp.cnpq.br/dgp/espelhogrupo/5406020288886252

Linhas de pesquisa:

Direitos humanos, educação e cidadania
Direitos humanos, história e memória
Direitos humanos, justiça e cidadania

Campus:

Realeza

Contato do grupo:

amyskiw@uffs.edu.br

Líderes do grupo:

Antonio Marcos Myskiw
Marcos Antônio Beal

Ano de formação:

2012

Finalidades, ações e/ou informações sobre o grupo:

Publicações do líder do grupo: Fronteiras, Migrações e Sociedades (2021); livro organizado: História dos Movimentos Sociais de luta pela terra no Sul do Brasil (2021); capítulo de livro: Colônias Militares no Sul do Brasil, In: Fronteiras na História(2021); livro organizado: Ruralidades na fronteira Sul do Brasil: itinerários de pesquisas (2022); livro organizado: O Sul e duas fronteiras: linguagens e história (2022).

EDUCAÇÃO E DESENVOLVIMENTO SOCIAL NO CAMPO

Endereço para acessar este espelho: dgp.cnpq.br/dgp/espelhogrupo/8822210333966793

Linhas de pesquisa:

Educação do campo, formação de professores e alternância
Educação do campo
Agroecologia.
Movimentos sociais.
Educação formal e não-formal
Educação do campo: história, memória e representações

Campus:

Erechim

Contato do grupo:

jetori55@yahoo.com.br

Líderes do grupo:

Jerônimo Sartori
Émerson Neves da Silva

Ano de formação:

2014

Finalidades, ações e/ou informações sobre o grupo:

Criar espaços de estudos e investigações, tendo como objeto de reflexão os processos educativos que se desenvolvem nas escolas do campo e nos movimentos sociais organizados, que visam o desenvolvimento sustentável e a melhoria da qualidade de vida, articulando a prática da pesquisa com as práticas de ensino e de extensão. Institucionalizar a pesquisa em educação do campo com foco nas práticas educativas formais e não formais no contexto de abrangência da UFFS, Campus Erechim, considerando os processos formativos que acontecem nas instituições oficiais, nos movimentos sociais e nas organizações populares. OPesquisar processos educativos em contextos educacionais do campo e em espaços da sociedade civil organizada, articulando atividades de pesquisa, ensino e extensão, envolvendo a comunidade acadêmica e a comunidade do entorno da UFFS, Campus Erechim.

EDUCAÇÃO POPULAR NA UNIVERSIDADE - GRUPEPU

Endereço para acessar este espelho: dgp.cnpq.br/dgp/espelhogrupo/8772142847714231

Linhas de pesquisa:

Linha Educação Popular, Ensino Superior e Formação de Professores

Linha Educação Superior e Movimentos Sociais

Campus:

Chapecó

Contato do grupo:

adriloss@uffs.edu.br

Líderes do grupo:

Adriana Salete Loss

Lísia Regina Ferreira

Ano de formação:

2012

Finalidades e ações:

O Grupo de Pesquisa Educação Popular na Universidade (GRUPEPU) tem como finalidade reunir pesquisadores de diferentes áreas com interesse na educação popular, tendo em vista a pesquisa para a ampliação e o aprofundamento dos processos educativos e formativos no nível do Ensino Superior. Neste escopo, o grupo pretende desencadear um processo de investigação e análise de propostas de Ensino Superior que apontem para o ethos Público e Popular. Além disso, pretende observar e apreender os processos educacionais e formativos que articulem organicamente a ciência com os interesses, sonhos e utopias das camadas populares, portanto, caracterizando-se como saber resultante do fazer social, popular e transindividual, no sentido de conscientizar, politizar e emancipar os envolvidos.

Seminário Internacional
UFFS campus Erechim - RS - BRASIL | 10 a 13 de junho de 2019

Inclusão de indígenas, afrodescendentes, pessoas com deficiência, imigrantes e setores populares da universidade

INFORMAÇÕES:
www.uffs.edu.br/institucional/pro-reitorias/extensao-e-cultura/eventos/evento_uffs-38
Inscrições (até 31/05/19): uffs.edu.br/formularios/eventos/seminario-internacional-inclusao

Realização:
Equipe do projeto de pesquisa "Ensino Superior: inclusão e permanência dos Setores Populares"

Apoio:
UNIVERSIDADE FEDERAL DA FRONTEIRA SUL, UNM, UNIOESTE, UPF, U LISBOA, UNIV. ESTADUAL DE LONDRINA

III SEMINÁRIO INTERNACIONAL DE INCLUSÃO NO ENSINO SUPERIOR

IV Seminário Internacional de Inclusão no Ensino Superior
08, 09 E 10 DE NOVEMBRO DE 2023

Realização: UFFS

Apoio: GRUPEPU, GRUPEE, PPGPE, ICH, UNIOESTE, UNESPAR, UNM, UF3B, ie, INSTITUTO FEDERAL PARANÁ, UNIVERSIDADE ESTADUAL DE LONDRINA

II SEMINÁRIO INTERNACIONAL DE INCLUSÃO NO ENSINO SUPERIOR
II SEMINARIO INTERNACIONAL DE INCLUSIÓN EN LA EDUCACIÓN SUPERIOR

EDUCAÇÃO, ESTADO E CIDADANIA

Endereço para acessar este espelho: dgp.cnpq.br/dgp/espelhogrupo/1590512108586676

Linhas de pesquisa:

Discurso, docência e formação humana
Estado, campo educacional e profissão docente

Campus:

Chapecó

Contato do grupo:

gpefs@uffs.edu.br

Líderes do grupo:

Claudecir Dos Santos

Ano de formação:

2018

Finalidades, ações e/ou informações sobre o grupo:

O GPEFS realiza estudos e pesquisas sobre a educação contemporânea, analisando e problematizando o discurso em torno das questões educacionais, especialmente as implicações da presença e/ou ausência de políticas públicas educacionais, tanto para a prática docente quanto para a promoção da formação humana. No âmbito filosófico, além do diálogo com clássicos da filosofia da educação, investiga problemas educacionais sob o olhar filosófico das teorias do discurso, incluindo a teoria da interculturalidade, transmodernidade e decolonialidade, e suas influências na educação, como a relação mestre-discípulo e a intersecção de racionalidade, comunicação e estética. Na perspectiva sociológica, o grupo se dedica aos temas: Educação, Estado e sociedade; Campo educacional e subcampos da educação (com ênfase no Ensino Médio); Políticas públicas para a formação de professores; Docência a partir dos clássicos da sociologia da educação; Profissionalização e atratividade da profissão docente.

EDUCAÇÃO, FORMAÇÃO DOCENTE E PROCESSOS EDUCATIVOS

Endereço para acessar este espelho: dgp.cnpq.br/dgp/espelhogrupo/8221391527248141

Linhas de pesquisa:

Formação docente e processos educativos
Aprendizagem em espaços escolares e não escolares

Campus:

Erechim

Contato do grupo:

marilanewp@gmail.com

Líderes do grupo:

Marilane Maria Wolff Paim
Jerônimo Sartori

Ano de formação:

2012

Finalidades, ações e/ou informações sobre o grupo:

O grupo tem interesse no desenvolvimento de pesquisas que abrangem a educação, formação docente e processos educativos. É nessa perspectiva que se vislumbra a necessidade de criarmos um espaço para promover debates e reflexões sobre diferentes questões acerca da formação docente e dos processos educativos (escolares e não escolares) de crianças, jovens e adultos nas suas relações com diferentes dimensões da exclusão/inclusão social configuradas em suas múltiplas perspectivas sócio-políticas e culturais.

EPISTEMOLOGIA E METAFÍSICA

Endereço para acessar este espelho: dgp.cnpq.br/dgp/espelhogrupo/0329126432458300

Linhas de pesquisa:

Análise da linguagem
Feminismos, gêneros e filosofias decoloniais
Fundamentos filosóficos das ciências
Teorias metafísicas e questões de método

Campus:

Erechim

Líderes do grupo:

Thiago Soares Leite
Jonas Rafael Becker Arenhart

Contato do grupo:

thiago.leite@uffs.edu.br

Ano de formação:

2013

ESTADO, SOCIEDADE E POLÍTICAS PÚBLICAS

Endereço para acessar este espelho: dgp.cnpq.br/dgp/espelhogrupo/6758091553522233

Linhas de pesquisa:

Atores sociais, participação e políticas públicas
Dinâmicas institucionais de políticas públicas
Políticas públicas setoriais

Campus:

Chapecó

Contato do grupo:

joviles.trevisol@uffs.edu.br

Líderes do grupo:

Joviles Vitório Trevisol
Monica Hass

Ano de formação:

2012

Finalidades, ações e/ou informações sobre o grupo:

Entre as principais contribuições repercussões, cabe destacar a liderança exercida pelos pesquisadores do GP-ESPP para a: (i) Criação do Programa de Pós-Graduação em Educação da UFFS. (ii) Criação do Programa de Pós-Graduação em Desenvolvimento e Políticas Públicas da UFFS. (iii) Criação do Programa de Pós-Graduação em Administração Pública (mestrado profissional em rede nacional). (iv) Criação do Programa de Pós-Graduação em Direitos Humanos da UFFS (v) Implantação da Cátedra Unesco UniTwin *¿A Cidade que Educa e Transforma¿*, coordenada pela Rede Internacional Cidade que Educa e Transforma (Ricet), que inclui instituições de Portugal, Brasil e Guiné-Bissau. (vi) Celebração do Convênio de Cooperação Internacional entre a UFFS e a Universidad Nacional de Misiones (UNaM - Argentina). (vii) Organização do I e II Encuentro de Integración de Posgrado entre a UFFS e UNaM. (viii) Publicação de centenas de resumos e artigos em eventos científicos e em periódicos nacionais e estrangeiros..



ESTUDO DA EVASÃO NA UFFS CAMPUS REALEZA

Endereço para acessar este espelho: dgp.cnpq.br/dgp/espelhogrupo/7829946587898899

Linhas de pesquisa:

Causas e estratégias
Currículo e avaliação
Inclusão e evasão
Permanência e retenção

Campus:

Realeza

Contato do grupo:

karina.starikoff@uffs.edu.br

Líderes do grupo:

Karina Ramirez Starikoff
Ademir Roberto Freddo

Ano de formação:

2016

Finalidades, ações e/ou informações sobre o grupo:

A evasão no nível superior é um problema sério, que pode ter consequências negativas para os estudantes, as instituições de ensino e a sociedade em geral. E ocorre quando os estudantes abandonam seus cursos antes de concluí-los. As razões são diversas e variam de acordo com o contexto social e econômico do país e também com o curso em questão. A proposta do grupo é avaliar as possíveis causas (dentro dos currículos dos cursos e formas de avaliação; estratégias de permanência e razões de retenção) para desenvolver estratégias de minimizar o problema. Os últimos trabalhos realizados pelo grupo avaliaram a trajetória acadêmica e profissional dos egressos do curso de Medicina Veterinária e as áreas de interesse dos discentes do curso, aprofundando-se na linha de pesquisa sobre permanência dos estudantes na universidade com a intenção de identificar os pontos de melhoria na graduação.

ÉTICA E POLÍTICA

Endereço para acessar este espelho: dgp.cnpq.br/dgp/espelhogrupo/8678729039616822

Linhas de pesquisa:

Política
Ética

Campus:

Chapecó

Líderes do grupo:

Clóvis Brondani
Alcione Roberto Roani

Contato do grupo:

clovis.brondani@uffs.edu.br

Ano de formação:

2013

Finalidades, ações e/ou informações sobre o grupo:

O grupo de pesquisa Ética e Política da UFFS responde pela organização de seu V Colóquio de Ética e Filosofia Política, no Campus Chapecó/SC. Trata-se de um evento que, pela regularidade e um número cada vez maior de interessados externos e internos à comunidade acadêmica, tem promovido a interlocução de suas linhas a partir de pesquisas dos mais renomados docentes das instituições de ensino brasileiras.

FILOSOFIA E TEMAS CONTEMPORÂNEOS

Endereço para acessar este espelho: dgp.cnpq.br/dgp/espelhogrupo/4114134835317085

Linhas de pesquisa:

Filosofia e espaço público
Ética contemporânea e bioética

Campus:

Chapecó

Contato do grupo:

cora@uffs.edu.br

Líderes do grupo:

Elsio José Corá
Rogério Vaz Trapp

Ano de formação:

2018

Finalidades, ações e/ou informações sobre o grupo:

O objetivo principal do grupo é promover conhecimento sobre temas da filosofia contemporânea, tanto da perspectiva histórica quanto sistemática, por meio da apreensão rigorosa do processo de formação filosófica e das repercussões de alguns pensadores, produzindo pesquisas, materiais didáticos e textos originais nas linhas de investigação.

FRONTEIRAS: LABORATÓRIO DE HISTÓRIA AMBIENTAL DA UFFS

Endereço para acessar este espelho: dgp.cnpq.br/dgp/espelhogrupo/5470796547059273

Linhas de pesquisa:

Ciência, tecnologia e meio ambiente
Meio ambiente e migrações

Campus:

Chapecó

Contato do grupo:

marlon.brandt@uffs.edu.br

Líderes do grupo:

Samira Peruchi Moretto
Marlon Brandt

Ano de formação:

2018

Finalidades, ações e/ou informações sobre o grupo:

O objetivo do grupo de pesquisa é o desenvolvimento de atividades integradas visando uma formação qualificada de estudantes na área de história/estudos ambientais através do trabalho conjunto de professores-pesquisadores.



Pesquisa de bolsistas de iniciação científica e mestrandos

Reunião do grupo de pesquisa





GRUPO DE ESTUDOS E PESQUISA EM POLÍTICAS EDUCACIONAIS, FORMAÇÃO DE PROFESSORES E TECNOLOGIAS DIGITAIS NA EDUCAÇÃO - GEPEFORTE

Endereço para acessar este espelho: dgp.cnpq.br/dgp/espelhogrupo/0840869040786561

Linhas de pesquisa:

Formação de professores e as TDIC
Políticas educacionais e TDIC

Campus:

Erechim

Contato do grupo:

ana.pereira@uffs.edu.br

Líderes do grupo:

Roberto Carlos Ribeiro
Denise Knorst da Silva

Ano de formação:

2023

Finalidades, ações e/ou informações sobre o grupo:

Nosso objetivo com o grupo é diagnosticar, problematizar, investigar para fomentar compreensões e produções nas áreas de políticas educacionais, formação de professores e tecnologias digitais na educação, promovendo avanços no amplo diálogo e aproximação entre universidade e escola.

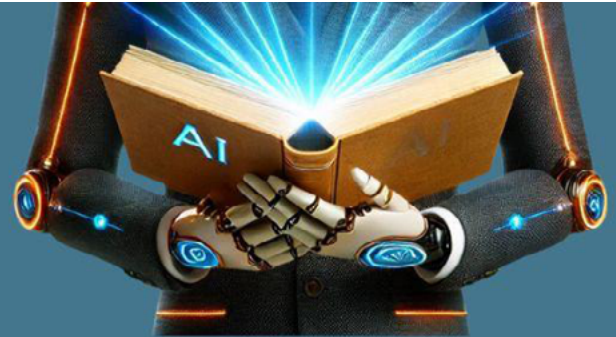

INTELIGÊNCIA ARTIFICIAL NA EDUCAÇÃO

Encontro do grupo
GEPEFORTE com



02/12/2024
SEGUNDA-FEIRA



17H

ACOMPANHE ONLINE:



Profª Drª Patricia Scherer
Bassani

Link: <https://meet.google.com/jup-uwph-bik>



Caixa de entrada | E-mail de UNIVER... | WhatsApp | Eventos | Meet: ywm-ozmf-buo | Como lidar com a

meet.google.com/ywm-ozmf-buo?authuser=1&hl=pt_BR

Francisco Fernandes Lade... | Elis Cristina Zancan | Alcimara Bau | BRUNO DE MATOS CASA... | Janci Hübner

Roberto Carlos Ribeiro | Mariëlle Costa | Glacieli Vincenzi | Ana Maria De Oliveira Per...

18:03 | ywm-ozmf-buo

Pesquisar

18:03 07/10/2024

GRUPO DE ESTUDOS E PESQUISAS EM EDUCAÇÃO DE PESSOAS JOVENS, ADULTAS E IDOSAS - GEPEJAI

Endereço para acessar este espelho: dgp.cnpq.br/dgp/espelhogrupo/6968852307726797

Campus:

Erechim

Contato do grupo:

adrianarsanceverino@gmail.com

Líderes do grupo:

Adriana Regina Sanceverino

Ano de formação:

2019

Finalidades, ações e/ou informações sobre o grupo:

O GEPEJAI tem como objetivo reunir pesquisadores de diferentes áreas da educação com interesse na educação de pessoas jovens, adultas e idosas, tendo em vista a pesquisa para a ampliação e o aprofundamento dos processos educativos e formativos formais (no ensino superior e na educação básica) e não formal. Pretende desencadear um processo de investigação e articulação analítica de propostas de EJA buscando incentivar a produção e divulgação científica, a qualidade na produção do conhecimento na área e apreender os processos educacionais e formativos que articulem organicamente a ciência com os interesses, sonhos e utopias dos sujeitos da EJA como saber resultante do fazer social e popular no sentido de conscientizar, politizar e emancipar os envolvidos

GRUPO DE ESTUDOS E PESQUISAS ESCOLA DE VIGOTSKI - GEPEVI

Endereço para acessar este espelho: dgp.cnpq.br/dgp/espelhogrupo/2464455368597316

Linhas de pesquisa:

Escola de Vigotski e a educação escolar
Infâncias e educação infantil na escola de Vigotski

Campus:

Chapecó

Contato do grupo:

aline.daga@uffs.edu.br

Líderes do grupo:

Aline Cassol Daga Cavalheiro
Manuela Pires Weissbock Eckstein

Ano de formação:

2016

Finalidades, ações e/ou informações sobre o grupo:

O grupo desenvolve estudos e pesquisas comprometidos com a produção e o desenvolvimento da ciência na área da educação, tendo como base a teoria histórico-cultural de desenvolvimento humano, por meio da investigação de questões, de problemáticas relevantes com vistas à melhoria da qualidade dos processos educativos em diferentes campos disciplinares. Além do compromisso com a pesquisa, o grupo se orienta pela verticalização no estudo das obras dos autores da Escola de Vigotski, articulando, no seu escopo, práticas de ensino por meio da participação de professores da rede de educação básica e superior, da UFFS, da UFSC e da Unochapecó, ampliando e fortalecendo diálogos entre os diferentes espaços e vivências educacionais. O trabalho do grupo tem impactado na formação acadêmica e docente, qualificando processos investigativos e práticas docentes, uma vez que muitos de seus membros são professores das redes de ensino e tomam a teoria histórico-cultural como base.

GRUPO DE ESTUDOS E PESQUISAS COM PROFESSORES QUE ENSINAM MATEMÁTICA - GEPREM

Endereço para acessar este espelho: dgp.cnpq.br/dgp/espelhogrupo/2472966759490974

Linhas de pesquisa:

Educação matemática e inclusão

Educação matemática na educação básica

Estado da arte e metanálises de pesquisas brasileiras sobre formação de professores que ensinam matemática

Formação de professores, desenvolvimento profissional e práticas colaborativas

Campus:

Chapecó

Contato do grupo:

geprem@uffs.edu.br

Líderes do grupo:

Marisol Vieira Melo

Ano de formação:

2016

Finalidades, ações e/ou informações sobre o grupo:

O Grupo de Estudos e Pesquisas com Professores que Ensinam Matemática (GEPREM) busca alicerçar pesquisas em Educação Matemática, especialmente no âmbito da formação de professores que ensinam matemática, observando aspectos conceituais e formativos da prática pedagógica para uma significativa relação entre a teoria e prática. Nesse sentido, buscando uma estreita relação entre a universidade e a escola básica, consolidando parcerias entre esses espaços formativos, além de proporcionar mudanças significativas na prática educativa entre os professores em exercício e daqueles em formação, criando um ambiente de diálogo entre licenciandos (da Matemática e da Pedagogia), professores escolares e formadores, de modo colaborativo em que todos possam ser sujeitos do processo de ensinar-aprender matemática.

GRUPO DE PESQUISA SOBRE EDUCAÇÃO INFÂNCIA E ESCOLA DO CAMPO -GPEIECA

Endereço para acessar este espelho: dgp.cnpq.br/dgp/espelhogrupo/4739712673931989

Linhas de pesquisa:

Educação do Campo e movimentos sociais
Educação do Campo e práticas pedagógicas

Campus:

Chapecó

Contato do grupo:

katia.seganfredo@uffs.edu.br

Líderes do grupo:

Katia Aparecida Seganfredo

Ano de formação:

2021

Finalidades, ações e/ou informações sobre o grupo:

Participação e publicação de trabalhos em eventos, formação continuada de professores e desenvolvimento de pesquisas relacionadas a trabalhos de conclusão de curso.

GRUPO DE PESQUISA EM FILOSOFIA, LITERATURA E ARTES NA EDUCAÇÃO -GPHILÍA

Endereço para acessar este espelho: dgp.cnpq.br/dgp/espelhogrupo/1458949966076851

Linhas de pesquisa:

Experimentações estético-literárias na educação
Filosofia contemporânea, estudo nietzschianos e educação
Filosofia da diferença e educação linguística na formação docente

Campus:

Cerro Largo

Contato do grupo:

gphilia2017@gmail.com

Líderes do grupo:

Deniz Alcione Nicolay
Adriano André Maslowski

Ano de formação:

2017

Finalidades, ações e/ou informações sobre o grupo:

A identidade deste grupo é trans por natureza: transdisciplinar, transcriadora, transversal, transcendental, transcodificadora, transcultural, transdutória, transfabuladora, transformadora... Ou seja, ele nasce para a abertura de perspectivas da pesquisa acadêmica, aprimorando as atividades institucionais de ensino, pesquisa e extensão. Nesse sentido, o GPHILIA é contra a centralização da pesquisa nas mãos de grupos seletos, no sentido de burocratizá-la e torná-la ferramenta de poder. Ele trabalha em prol da democratização do conhecimento e do reconhecimento de estratégias alternativas para a criação em pesquisa. Partilhando o anseio didático e cultural do conhecimento, pretende realizar estudos transdisciplinares no campo da educação, envolvendo conhecimentos filosóficos, literários e artísticos.

GRUPO DE PESQUISA EM EDUCAÇÃO, VIOLÊNCIA E DEMOCRACIA - GRUPEVD

Endereço para acessar este espelho: dgp.cnpq.br/dgp/espelhogrupo/4089549882386765

Linhas de pesquisa:

Escola, responsabilidade e democracia
Formação de professores e educação para as relações étnico-raciais

Campus:

Chapecó

Contato do grupo:

bruno.picoli@uffs.edu.br

Líderes do grupo:

Bruno Antonio Picoli
Renilda Vicenzi

Ano de formação:

2019

Finalidades, ações e/ou informações sobre o grupo:

Desenvolver pesquisas no campo da Educação que envolvam as seguintes temáticas: democracia, violências, relações étnico-raciais, formação de professores, diálogo, hospitalidade e alteridade em diferentes cenários sociais, políticos e educacionais. Promover discussões teóricas sobre temas relacionados ao convívio democrático e aos desafios da educação nas democracias contemporâneas.

GRUPO DE ESTUDO E PESQUISA EDUCAÇÃO E DEMOCRACIA - GEPED

Endereço para acessar este espelho: dgp.cnpq.br/dgp/espelhogrupo/3575040097669766

Linhas de pesquisa:

Fundamentos da educação e educação popular
Políticas e gestão educacional

Campus:

Erechim

Contato do grupo:

leandro.ody@uffs.edu.br

Líderes do grupo:

Almir Paulo Dos Santos
Leandro Carlos Ody

Ano de formação:

2021

Finalidades, ações e/ou informações sobre o grupo:

O grupo de estudos e pesquisa GEPED focaliza desenvolvimentos dos processos formativos de docentes, tanto no âmbito da graduação quanto da pós-graduação, proporcionando espaço de reflexões, debates e posicionamentos teóricos no contexto das linhas de pesquisa.

GRUPO DE ESTUDO E PESQUISA EM EDUCAÇÃO EM CIÊNCIAS, MATEMÁTICA E TECNOLOGIA - GEPECMAT

Endereço para acessar este espelho: dgp.cnpq.br/dgp/espelhogrupo/6577846388924175

Linhas de pesquisa:

Formação de professores e processos de ensino e de aprendizagem
Implicações sociais e ambientais da ciência e da tecnologia na educação

Campus:

Chapecó

Contato do grupo:

lbordin@uffs.edu.br

Líderes do grupo:

Lisandra Almeida Lisovski
Bárbara Cristina Pasa

Ano de formação:

2016

Finalidades, ações e/ou informações sobre o grupo:

Organizado em duas linhas de pesquisa este grupo desenvolve investigações nos seguintes temas:(1) Formação de professores e processos de ensino e de aprendizagem, com foco em: análise da produção acadêmica sobre formação docente, política e programas de formação docente, trabalho docente, saberes, crenças e fazeres da docência, desenvolvimento profissional docente, teorias da aprendizagem, semiótica e representação, afetividade e emoções e práticas de docência; (2) Implicações sociais e ambientais da ciência e da tecnologia na educação, com destaque para: concepções das relações entre ciência, tecnologia, sociedade e ambiente e suas influências educacionais e curriculares, relação ser humano/natureza e suas implicações sociais e ambientais na educação científica e tecnológica, teorias e práticas agroecológicas sustentáveis numa perspectiva interdisciplinar com a educação em ciências e práticas tecnológicas socialmente relevantes no âmbito de grupos e organizações sociais.

GRUPO DE ESTUDOS E PESQUISA EM EDUCAÇÃO MATEMÁTICA E TECNOLOGIAS - GEPEM@T

Endereço para acessar este espelho: dgp.cnpq.br/dgp/espelhogrupo/7621662921303170

Linhas de pesquisa:

Cultura digital e processos digitais na educação
Ensino e aprendizagem em processos educativos
Formação de professores, conhecimentos profissionais e seus elementos nos processos intervenientes

Campus:

Erechim

Contato do grupo:

adrianarichit@gmail.com

Líderes do grupo:

Adriana Richit
André Gustavo Schaeffer

Ano de formação:

2011

Finalidades, ações e/ou informações sobre o grupo:

- Constituir um grupo de estudo e pesquisa, que tenha como objeto de estudo a Matemática e suas múltiplas dimensões e interfaces. - Institucionalizar a pesquisa em Educação Matemática no âmbito da UFFS, Campus de Erechim. - Fomentar o desenvolvimento de pesquisas nas áreas de Educação Matemática, Matemática e Tecnologias nos cursos de graduação e pós-graduação da UFFS. - Promover o desenvolvimento de pesquisas relacionadas a formação de professores. - Fomentar estudos e pesquisas que priorizem o uso e o desenvolvimento de tecnologias nos processos de apropriação de conhecimento em Matemática. - Contribuir para a implementação das diretrizes de pesquisa e extensão instituídas no âmbito da UFFS. - Promover pesquisa interinstitucional envolvendo docentes de instituições de educação superior e escolas da região de abrangência da UFFS e escolas. - Investigar políticas e ações de incorporação de tecnologias na prática de sala de aula.

GRUPO DE ESTUDOS E PESQUISA EM ENSINO DE CIÊNCIAS E MATEMÁTICA - GEPECIEM

Endereço para acessar este espelho: dgp.cnpq.br/dgp/espelhogrupo/7553628988000490

Linhas de pesquisa:

Formação de professores e práticas pedagógicas
Políticas educacionais e currículo

Campus:

Cerro Largo

Contato do grupo:

ericahermel@uffs.edu.br

Líderes do grupo:

Erica do Espírito Santo Hermel
Roque Ismael da Costa Güllich

Ano de formação:

2010

Finalidades, ações e/ou informações sobre o grupo:

Os resultados de pesquisa e a produção científica dos pesquisadores do grupo terão visibilidade e inserção nas áreas de Educação em Ciências, de Educação Matemática e da Educação através da publicação em periódicos da área, da sistematização em cursos e eventos, bem como a partir de disciplinas em cursos de graduação, de especialização e de pós-graduação stricto sensu da UFFS e demais universidades brasileiras. O GEPECIEM tem forte ligação com a educação básica pública e, com isso, justifica sua relevância, uma vez que a pesquisa se alimenta a partir do movimento do próprio grupo, que tem articulado a pesquisa, o ensino e a extensão, aliando a formação inicial e contínua em um processo permanente entre os licenciandos dos cursos de licenciatura em Ciências Biológicas, em Física e em Química da UFFS, Campus Cerro Largo, os professores formadores e os professores de Ciências da Natureza e Matemática da região de inserção.

GRUPO DE ESTUDOS E PESQUISA EM POLÍTICAS PÚBLICAS EDUCACIONAIS E PRÁTICAS PEDAGÓGICAS

Endereço para acessar este espelho: dgp.cnpq.br/dgp/espelhogrupo/5556216990038155

Linhas de pesquisa:

Políticas públicas educacionais e currículo
Processos de ensino e de aprendizagem

Campus:

Cerro Largo

Contato do grupo:

fabiane-leite@hotmail.com

Líderes do grupo:

Fabiane de Andrade Leite
Neusete Machado Rigo

Ano de formação:

2017

Finalidades, ações e/ou informações sobre o grupo:

O Grupo de Estudos e Pesquisas em Políticas Públicas Educacionais e Práticas Pedagógicas (GEPPEPP) é organizado por professores vinculados a Universidade Federal da Fronteira Sul - Campus Cerro Largo-RS. Tem como interesse aprofundar o estudo das políticas educacionais brasileiras e das práticas pedagógicas sob uma perspectiva interdisciplinar. Assim, o grupo de pesquisa constitui-se como um espaço de debate, pesquisa e sistematização do conhecimento sobre as políticas públicas em educação, bem como práticas pedagógicas interdisciplinares que potencializam o processo de ensinar e aprender em sala de aula na educação básica. Ainda, busca desenvolver estudos e pesquisas sobre o processo de formulação e implementação de políticas públicas, sobre as mudanças institucionais nos diferentes níveis do sistema educacional, focalizando sempre o campo de educação e intensificando a sua discussão interdisciplinar.

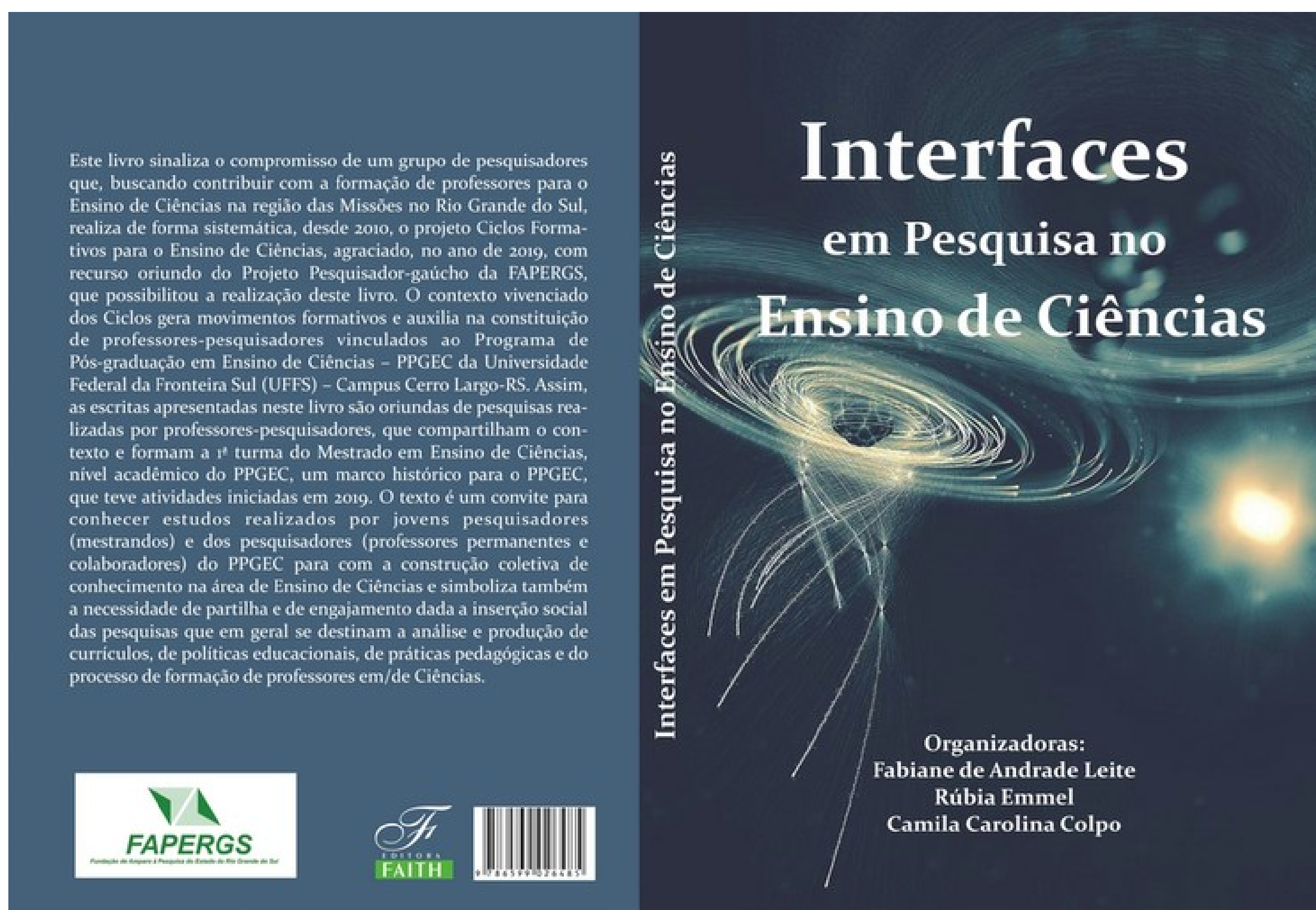

Livro do Grupo de Pesquisa com pesquisas realizados no âmbito do Programa de Pós-graduação em Ensino de Ciências (PPGEC) – UFFS

Encontro do Grupo de Pesquisa

GRUPO DE ESTUDOS E PESQUISAS EM EDUCAÇÃO ESPECIAL/ INCLUSIVA - GEPEI

Endereço para acessar este espelho: dgp.cnpq.br/dgp/espelhogrupo/4517436979650107

Linhas de pesquisa:

Formação docente, Inclusão e aprendizagem de alunos público alvo da educação especial: práticas pedagógicas, cultura escolar e relações interpessoais
Políticas educacionais, concepções e dificuldades de aprendizagem do público alvo da educação especial na perspectiva da inclusão

Campus:

Cerro Largo

Contato do grupo:

cleusa.ziesmann@uffs.edu.br

Líderes do grupo:

Cleusa Inês Ziesmann
Sonize Lepke

Ano de formação:

2020

Finalidades, ações e/ou informações sobre o grupo:

O grupo de pesquisa procura desenvolver ações institucionais destinadas aos segmentos excluídos da população, em diferentes espaços culturais, sobretudo o da escola, e estuda os processos de desenvolvimento desses sujeitos, em seu envolvimento nas práticas sociais que se efetivam nos espaços focalizados. Os trabalhos, em sua maioria, ancoram-se em abordagens que requerem atenção para as experiências concretas da pessoa, na rede de relações sociais, com ênfase nos processos de mediação social e linguagem, orientando-se pela perspectiva histórico-cultural. Apoiam-se, também, em contribuições da visão sociológica, que privilegia a instituição em seus aspectos organizacionais e das interações humanas, para a compreensão da estruturação da escola inclusiva.

GRUPO DE ESTUDOS E PESQUISAS EM HISTÓRIA DA EDUCAÇÃO BRASILEIRA - GEHDEB

Endereço para acessar este espelho: dgp.cnpq.br/dgp/espelhogrupo/6053601987134050

Linhas de pesquisa:

Estado, políticas educacionais e instituições escolares
Trabalho e formação docente

Campus:

Chapecó

Contato do grupo:

marilda@uffs.edu.br

Líderes do grupo:

Marilda Merênci Rodrigues
Jean Franco Mendes Calegari

Ano de formação:

2012

Finalidades, ações e/ou informações sobre o grupo:

O GEHDEB emerge da experiência do Grupo de Estudos em História da Educação Brasileira, criado em maio de 2011. É constituído por pesquisadores das áreas de Fundamentos da Educação e História da Educação, Estatística e Políticas Públicas em Educação, Políticas Educacionais e Direitos Humanos que atuam na Universidade Federal da Fronteira Sul e/ou outras instituições de ensino superior e de Educação Básica e estudantes vinculados predominantemente aos cursos de licenciatura da UFFS. Realiza reuniões quinzenais periódicas, a fim de dar regularidade aos seus encontros de estudos sobre os eixos das suas duas linhas de pesquisa, a saber: Estado, Políticas Educacionais e Instituições Escolares e Trabalho e Formação Docente, estabelecendo um forte elo com a graduação, dando concretude à indissociabilidade entre ensino, pesquisa e extensão. Nos últimos semestres tem direcionado os seus estudos também à história da educação em Santa Catarina, de modo a impulsionar estudos na área.



Obra O mestre-escola, do pintor Jan Steen, 1660



Imagem da reunião do GEHDEB

GRUPO DE ESTUDOS E PESQUISAS EM POLÍTICAS EDUCACIONAIS, GESTÃO E EDUCAÇÃO COMPARADA - GEPPEGEC

Endereço para acessar este espelho: dgp.cnpq.br/dgp/espelhogrupo/9254275061511716

Linhas de pesquisa:

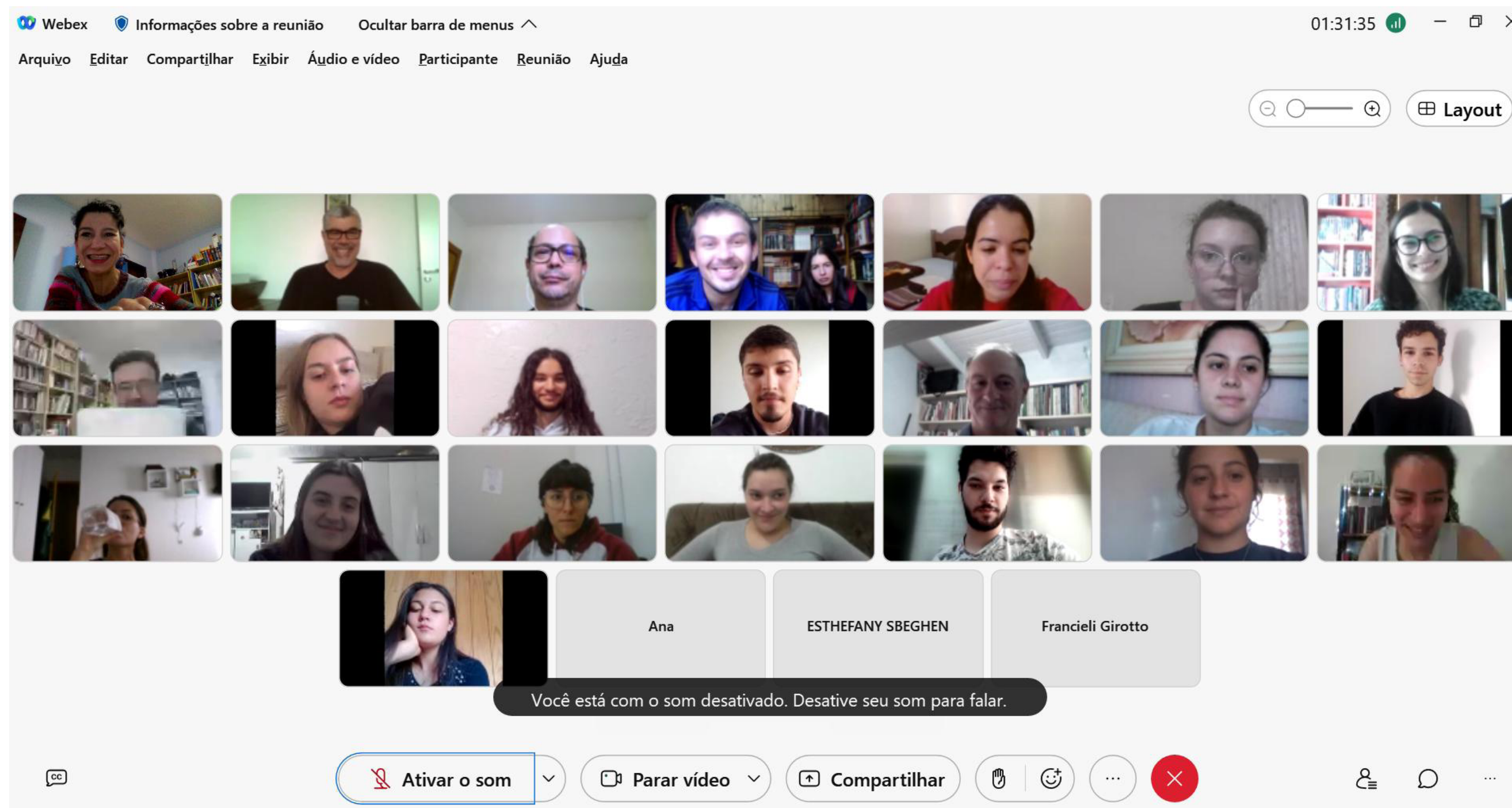
Educação comparada e políticas educacionais

Formação de professores da educação básica: políticas, processos de gestão e estudos comparativos

Políticas educacionais, planejamento e gestão de processos educacionais em contextos nacionais

Campus:

Erechim

Contato do grupo:

mscristofoli@uffs.edu.br

Líderes do grupo:

Maria Silvia Cristofoli

Silvania Regina Pellenz Irgang

Ano de formação:

2023

Finalidades, ações e/ou informações sobre o grupo:

Primeiro grupo de estudo e pesquisa na área de Educação da UFFS que trata, de modo mais específico, as políticas e a gestão da educação, bem como de estudos de natureza comparativa no campo educacional. O grupo tem mais de uma década de experiência em pesquisa e extensão, com ação profissional concentrada na educação superior. Contudo, mantém contato com a realidade da educação básica (professores, equipes gestoras ou redes de ensino), mediante a realização de atividades de pesquisas individuais ou sob sua orientação (em nível de graduação ou pós-graduação), pela participação em grupos de pesquisa de outras instituições, e pela realização de atividades de extensão. A expertise dos pesquisadores e integrantes do grupo contribuem para ampliar a produção e socialização de conhecimentos com validade e pertinência acadêmica e para estreitar laços colaborativos, formativos e de análise da realidade educacional, local, regional e nacional, com estudos de natureza micro e macro.

GRUPO DE ESTUDOS E PESQUISAS INTERDISCIPLINAR EM CIÊNCIAS HUMANAS E INTERCULTURALIDADE - GEPECI

Endereço para acessar este espelho: dgp.cnpq.br/dgp/espelhogrupo/0116693361801593

Linhas de pesquisa:

Ciências humanas, educação e interdisciplinaridade
Corpo, gênero e educação
Culturas, linguagens e práticas sociais
Estudos socioculturais da educação física, esporte e lazer

Campus:

Chapecó

Contato do grupo:

alexandre.loro@uffs.edu.br

Líderes do grupo:

Alexandre Paulo Loro
Neide Cardoso de Moura

Ano de formação:

2018

Finalidades, ações e/ou informações sobre o grupo:

Frente às emergentes demandas no campo das Ciências Humanas, identificamos a importância em possibilitar formação teórico-metodológica interdisciplinar e intercultural capaz de fomentar a produção autônoma de pesquisas, capazes de problematizar as realidades socioculturais, políticas, históricas em que os sujeitos estão envolvidos. A partir da necessidade crescente de entendimento da complexidade dos objetos e teorias na contemporaneidade, insta a colaborações entre as diferentes áreas do conhecimento em projetos de pesquisa que envolvam diferentes agentes sociais. Nesse sentido, as ações do grupo poderão repercutir em: a) cursos de graduação e de pós-graduação; b) sistemas públicos e privados de ensino; c) comunidade acadêmico-científica; e d) redes de pesquisas interinstitucionais nacionais e internacionais.

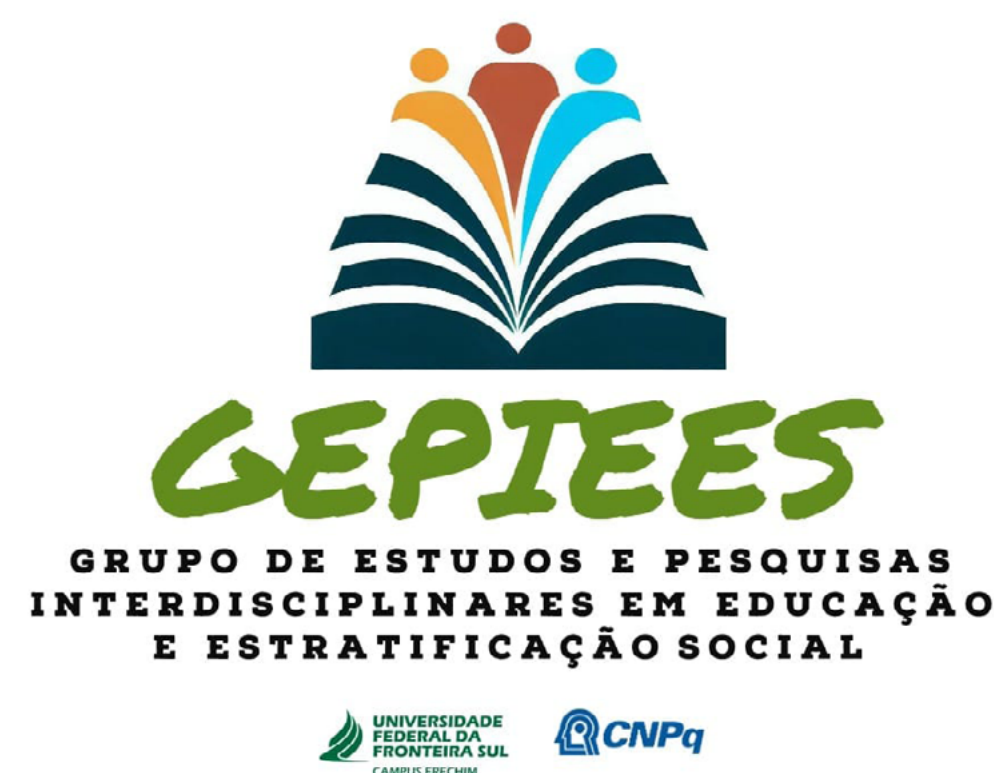

GRUPO DE ESTUDOS E PESQUISAS INTERDISCIPLINARES EM EDUCAÇÃO E ESTRATIFICAÇÃO SOCIAL - GEPIEES

Endereço para acessar este espelho: dgp.cnpq.br/dgp/espelhogrupo/6506650001359242

Linhas de pesquisa:

Classes sociais, trabalho e desigualdades
Educação, meritocracia e justiça social

Campus:

Erechim

Contato do grupo:

thiago.ingrassia@uffs.edu.br

Líderes do grupo:

Thiago Ingrassia Pereira
Luis Fernando Santos Corrêa da Silva

Ano de formação:

2023

Finalidades, ações e/ou informações sobre o grupo:

Desde sua criação em 2023, o GEPIEES é composto por uma rede de pesquisadores(as) interessados(as) nas interfaces entre estratificação social e educação. Já no ano de 2023, publicamos coletânea sobre um dos nossos objetivos de estudos. Trata-se do livro "Meritocracia e suas interfaces: ensaios interdisciplinares" (Porto Alegre, Editora CirKula), organizado pelo Prof. Thiago Ingrassia Pereira. No ano de 2024, já como primeira síntese das leituras discutidas no âmbito de nosso grupo de estudos, publicamos outra coletânea que envolveu os integrantes do GEPIEES. O livro "Educação e estratificação social: debates interdisciplinares" (Curitiba, Editora CRV), organizado pelo Prof. Thiago Ingrassia Pereira e pelo Prof. Luís Fernando Santos Corrêa da Silva, abordou temas como meritocracia, racionalidade neoliberal, desigualdades escolares e trabalho no cooperativismo. Avançar na divulgação do conhecimento produzido pelo GEPIEES é um dos nossos principais objetivos.



O alto volume de livros de autoajuda e da presença de coaching em todos os assuntos possíveis são sintomas dos desafios do nosso tempo histórico. Esse livro é uma resposta ao discurso "positivo", às receitas de "sucesso" e ao empoderamento sedutor em bases individualistas frágeis. Apostando na episteme das Ciências Humanas em perspectiva interdisciplinar, apresentam-se reflexões que problematizam a meritocracia em uma sociedade de classes.

O mérito individual é sempre fruto de condições que não se explicam apenas pela iniciativa, talento e desempenho individuais, mas, sobretudo, é resultado de variáveis sociais que incidem sobre as trajetórias de vida, quer tenhamos ou não consciência disso. Aliás, reside na sua condição opaca, natural e não refletida, o poder do mérito como sistema de classificação social percebido como justo. Afinal, aprendemos que "cada pessoa tem o que merece", sendo "vitoriosa" ou "fracassada" pelo resultado direto de seu desempenho diferencial na sociedade. Será isso mesmo?

"Quem quer consegue". Quem nunca escutou esse ensinamento com ares de conceito definitivo que alimenta a utopia liberal da meritocracia. A grande questão que esta coletânea explora é exatamente a meritocracia como sistema classificatório em uma sociedade extremamente desigual como a brasileira. Nesse contexto, todos e todas perdem, mesmo quando acreditam que estão vencendo, pois a derrota da construção do bem comum se expressa em uma sociedade dividida entre arrogantes e ressentidos. As reflexões apresentadas buscam dar relevo ao tratamento interdisciplinar do tema, articulando a análise da meritocracia com o papel da Educação e o debate moral sobre justiça.

GRUPO DE ESTUDOS E PESQUISAS SOBRE A EPISTEMOLOGIA DE FLECK E SUAS INTERFACES COM A EDUCAÇÃO EM CIÊNCIAS - EPISTEFLECK

Endereço para acessar este espelho: dgp.cnpq.br/dgp/espelhogrupo/9263232005326094

Linhas de pesquisa:

Os caminhos do pensamento na educação científica brasileira
Os coletivos, os conhecimentos e as práticas que sustentam a Formação Docente e a Educação Científica na Educação Básica

Campus:

Realeza

Líderes do grupo:

Marcia da Costa
Aline Portella Biscaino

Contato do grupo:

marcia.costa@uffs.edu.br

Ano de formação:

2024

GRUPO DE ESTUDOS EM LINGUAGEM E EDUCAÇÃO

Endereço para acessar este espelho: dgp.cnpq.br/dgp/espelhogrupo/3335786914350847

Linhas de pesquisa:

Formação de professores e processos de ensino e aprendizagem
Linguagem e suas diversas manifestações

Campus:

Laranjeiras do Sul

Contato do grupo:

leidiani.reis@uffs.edu.br

Líderes do grupo:

Leidiani da Silva Reis
Éderson Luís da Silveira

Ano de formação:

2023

Finalidades, ações e/ou informações sobre o grupo:

O Grupo de Estudos em Linguagem e Educação (GELE) aborda questões acerca da linguagem e da educação. Assim sendo, o grupo parte de uma perspectiva transcultural, ou seja, preocupa-se com as várias culturas e as relações entre elas, e transdisciplinar, pois considera as relações entre as diversas áreas do conhecimento. De modo específico, o grupo visa desenvolver pesquisas comprometidas com a produção do conhecimento, aperfeiçoamento científico profissional e desenvolvimento humano, a partir da perspectiva da educação e da linguagem como fenômenos sociais. Assim, a ideia do GELE é discutir sobre a formação de professores e os processos de ensino aprendizagem, com foco na educação especial inclusiva e na educação bilíngue de surdos. Também, os estudos abarcam os fenômenos da linguagem, verbal e não verbal. Com as pesquisas desenvolvidas, os resultados são divulgados em cursos, palestras, comunicações, entre outros.

GRUPO DE INVESTIGAÇÕES EM CIÊNCIA, EDUCAÇÃO E TECNOLOGIA - GICET

Endereço para acessar este espelho: dgp.cnpq.br/dgp/espelhogrupo/3266629408362432

Linhas de pesquisa:

Ensino de ciências e alfabetização científica e tecnológica
Formação de professores de Ciências da Natureza
Políticas educacionais e gestão democrática

Campus:

Erechim

Contato do grupo:

sinara.munchen@uffs.edu.br

Líderes do grupo:

Sinara München
Viviane de Almeida Lima

Ano de formação:

2018

Finalidades, ações e/ou informações sobre o grupo:

O grupo de Investigação em Ciência, Educação e Tecnologia (GICET) emerge da necessidade de aprofundarmos às investigações em educação em ciências na perspectiva teórica, metodológicas e epistemológicas na área do ensino e em educação. Dessa forma, compreendemos que o grupo formado por professores e estudantes da graduação e mestrado fortalece as discussões sobre o ensino de ciências, a formação de professores de Ciências da Natureza e as políticas educacionais e gestão democrática.

GRUPO DE PESQUISA E ESTUDO EM FILOSOFIA DA EDUCAÇÃO - GPEFE

Endereço para acessar este espelho: dgp.cnpq.br/dgp/espelhogrupo/6155715351354092

Linhas de pesquisa:

Arquegenealogia e Formação Humana

Campus:

Chapecó

Contato do grupo:

odair.neitzel@uffs.edu.br

Líderes do grupo:

Odair Neitzel

Ano de formação:

2025

Finalidades, ações e/ou informações sobre o grupo:

O Grupo de Pesquisa e Estudo em Filosofia da Educação (GPEFE/UFFS) foi criado em 1º de julho de 2025, como desdobramento da linha de Filosofia da Educação do Grupo de Pesquisa Educação, Filosofia e Sociedade (GPEFS/UFFS). Seu objetivo é consolidar um espaço de investigação e formação voltado à reflexão filosófica sobre a educação, promovendo pesquisas e estudos específicos na área. O GPEFE busca reunir pesquisadores e estudantes de graduação e pós-graduação interessados na temática, fomentando o debate acadêmico e a produção intelectual. Pretende, ainda, estabelecer parcerias com instituições nacionais e internacionais, ampliando o alcance e a qualidade das pesquisas desenvolvidas, contribuindo de forma crítica e comprometida com o campo da Filosofia da Educação.

GRUPO DE ESTUDOS E PESQUISAS SOBRE USOS DO TERRITÓRIO E DINÂMICAS SOCIOESPACIAIS - GETESE

Endereço para acessar este espelho: dgp.cnpq.br/dgp/espelhogrupo/5455626882837018

Linhas de pesquisa:

Cartografia geográfica e dinâmicas socioespaciais
Formação histórico-territorial
Ordem espacial e economia política do território
Uso do território e dinâmicas da natureza

Campus:

Chapecó

Contato do grupo:

ederson.nascimento@uffs.edu.br

Líderes do grupo:

Ederson do Nascimento
Andrey Luis Binda

Ano de formação:

2014

Finalidades, ações e/ou informações sobre o grupo:

O grupo visa fomentar pesquisas e debates para compreensão da nova realidade do espaço brasileiro, com a preocupação de entender os distintos usos do território e suas dinâmicas socioespaciais, em diferentes escalas geográficas.

GRUPO DE PESQUISA EM DESENVOLVIMENTO HUMANO, CULTURA E EDUCAÇÃO

Endereço para acessar este espelho: dgp.cnpq.br/dgp/espelhogrupo/3443644254748244

Linhas de pesquisa:

Desenvolvimento, educação e representações sociais
Educação inclusiva
Linguagem, desenvolvimento e aprendizagem

Campus:

Chapecó

Contato do grupo:

lisia.ferreira@uffs.edu.br

Líderes do grupo:

Lísia Regina Ferreira
Maria Helena Baptista Vilares Cordeiro

Ano de formação:

2011

Finalidades, ações e/ou informações sobre o grupo:

Dada a situação atual da educação básica em nosso país, o grupo tem como temas prioritários: as relações entre práticas culturais, desenvolvimento psicológico e educação escolar; cultura, processos de pensamento e práticas educativas; instituições educacionais como contextos de desenvolvimento humano, nomeadamente na Educação Infantil; representações sociais, formação docente, identidade e práticas pedagógicas; Aprendizagem e desenvolvimento na infância e na adolescência: implicações para as práticas pedagógicas na educação básica; educação inclusiva.

GRUPO DE PESQUISA EM EDUCAÇÃO DO CAMPO, COOPERAÇÃO E AGROECOLOGIA - GECCA

Endereço para acessar este espelho: dgp.cnpq.br/dgp/espelhogrupo/7502125107220457

Linhas de pesquisa:

Organização do trabalho pedagógico e práticas educativas nas escolas do campo
Sujeitos do campo, cooperação e agroecologia

Campus:

Laranjeiras do Sul

Contato do grupo:

ana.hammel@uffs.edu.br

Líderes do grupo:

Ana Cristina Hammel
Regis Clemente da Costa

Ano de formação:

2016

Finalidades, ações e/ou informações sobre o grupo:

Fundado na teoria crítica do conhecimento e na práxis social o grupo ancora-se nas atividades de ensino, pesquisa e extensão desenvolvidas pelos seus integrantes, sobretudo na formação inicial e continuada de professores. Vislumbra-se como potencial de atuação na pesquisa os estudos relacionados à formação de professores, o acompanhamento às escolas - com foco no trabalho coletivo e cooperado e na educação para valorização humano e social - ao cooperativismo e à agroecologia como elementos fundamentais, no aspecto organizativo e produtivo, para viabilizar a permanência dos povos do campo. Dentro do quadro apresentado, a relevância social e a inserção acadêmico-científica do grupo de pesquisa se materializa na potencialidade de fomentar estudos e pesquisa com foco na interface entre Educação do Campo, cooperação popular e agroecologia, no leito das dinâmicas territoriais e da ação dos movimentos sociais.

GRUPO DE PESQUISA EM EDUCAÇÃO EM CIÊNCIAS NATURAIS - GPECIEN

Endereço para acessar este espelho: dgp.cnpq.br/dgp/espelhogrupo/1945814986241675

Linhas de pesquisa:

Educação ambiental e diversidade
Formação de professores na Educação em Ciências
História e epistemologia das ciências naturais
Processos de ensinar e de aprender na Educação em Ciências
Propostas curriculares e a Educação em Ciências

Campus:

Realeza

Contato do grupo:

jcacciamani@gmail.com

Líderes do grupo:

Jackson Luís Martins Cacciamani

Ano de formação:

2013

Finalidades, ações e/ou informações sobre o grupo:

O presente grupo de pesquisa procura compreender, problematizar e potencializar ações no campo da Educação em Ciências. A intenção do grupo é fomentar um processo de formação acadêmico-profissional (Diniz-Pereira, 2008) que articula licenciandos, professores da escola da Educação Básica e professores da Universidade num movimento coletivo e cooperativo a respeito da docência. Por isso, procuramos compreender com mais intensidade o processo de (re)construção de saberes e conhecimentos, focando em aspectos, tais como: a formação acadêmico-profissional de professores, os aspectos históricos e a epistemologia das Ciências, a (re)construção do currículo no espaço-tempo da escola e os documentos sistematizadores do seu desenvolvimento, os processos de ensinar e de aprender Ciências Naturais, potencializando assim a (re)construção curricular.

Seminário Internacional
UFFS campus Erechim - RS - BRASIL | Auditório Bloco B | 10 a 13 de junho de 2019

Inclusão de indígenas, afrodescendentes, pessoas com deficiência, imigrantes e setores populares da universidade

INFORMAÇÕES:
www.uffs.edu.br/institucional/pro-reitorias/extensao-e-cultura/eventos/evento_uffs-38
Inscrições (até 31/05/19): ufs.edu.br/formularios/eventos/seminario-internacional-inclusao

Realização:
Equipe do projeto de pesquisa "Ensino Superior: inclusão e permanência dos Setores Populares"

Apoio:
UNIVERSIDADE FEDERAL DA FRONTEIRA SUL | UFFS | UNIOESTE | UFPA | U LISBOA | UNIVERSIDADE DE LISBOA

III SEMINÁRIO INTERNACIONAL DE INCLUSÃO NO ENSINO SUPERIOR

IV Seminário Internacional de Inclusão no Ensino Superior
08, 09 E 10 DE NOVEMBRO DE 2023

Realização:
UFFS | GRUPEPU | GRUPEE | PPGPE | ICH

Apoio:
UNIOESTE | UNESPAR | UFFS | UFPA | U LISBOA | UNIVERSIDADE DE LISBOA

II SEMINÁRIO INTERNACIONAL DE INCLUSÃO NO ENSINO SUPERIOR
II SEMINARIO INTERNACIONAL DE INCLUSIÓN EN LA EDUCACIÓN SUPERIOR

GRUPO DE PESQUISA EM EDUCAÇÃO EMOCIONAL - GRUPEE

Endereço para acessar este espelho: dgp.cnpq.br/dgp/espelhogrupo/8915783424936115

Linhas de pesquisa:

Educação emocional em contextos educacionais
Processos autoformativos e formação de professores e educadores

Campus:

Erechim

Contato do grupo:

adriloss@uffs.edu.br

Líderes do grupo:

Adriana Salete Loss
Leticia Ribeiro Lyra

Ano de formação:

2016

Finalidades, ações e/ou informações sobre o grupo:

A repercussão do trabalho do grupo de pesquisa está no fato de desenvolver as seguintes ações: * Estudos teóricos para aprofundamento de temas ligados à Educação Emocional e à autoformação pessoal, social e profissional. * Promover vivências práticas com oficinas de autoformação em espaços formais e não formais da educação para a constituição de estudos investigativos, com ênfase nas narrativas dos sujeitos. * Construir projetos de investigação a partir das linhas de pesquisa e, principalmente, das metodologias pesquisa-formação e pesquisa-ação. * Desenvolver pesquisas que demonstrem diferentes resultados referentes ao desenvolvimento pessoal, social e profissional para as ações pedagógicas da educação. * Buscar entre o grupo da Universidade Federal da Fronteira Sul, Universidade de Goiás, Instituto Federal do Espírito Santo, campus Vila Velha e do Instituto de Educação da Universidade de Lisboa constante interação para a produção científica e publicação nacional e internacional.

GRUPO DE PESQUISA EM EDUCAÇÃO MATEMÁTICA - GPMAT

Endereço para acessar este espelho: dgp.cnpq.br/dgp/espelhogrupo/3608027988050763

Linhas de pesquisa:

Conhecimento matemático, currículo e sociedade
Experiência didática em Matemática
Modelagem na Educação Matemática

Campus:

Chapecó

Contato do grupo:

pedro.borges@uffs.edu.br

Líderes do grupo:

Pedro Augusto Pereira Borges
Vitor José Petry

Ano de formação:

2011

Finalidades, ações e/ou informações sobre o grupo:

O grupo tem atuado em trabalhos de extensão nas escolas públicas na região oeste de Santa Catarina, principalmente, ministrando cursos para professores em exercício. Os pesquisadores tem publicado sua produção em eventos e periódicos de Educação Matemática nacionais e internacionais, nas áreas de modelagem matemática e formação de professores.



Ação do grupo com estudantes de escolas da 15ª Coordenadoria Regional de Educação nos Laboratórios "Mapoteca" e "Cartografia, Acervo e Documentação" (Erechim/RS)



Trabalho de campo desenvolvido para o debate das desigualdades socioespaciais e análise da paisagem na cidade de Erechim (Erechim/RS)

GRUPO DE PESQUISA EM GEOGRAFIA E GÊNERO, NATUREZA E VIDA COTIDIANA - GENVI

Endereço para acessar este espelho: dgp.cnpq.br/dgp/espelhogrupo/3033785618555546

Linhas de pesquisa:

Geografia, questões de gênero e sexualidade
Natureza e psique humana
Geografia social e cultural, cotidiano e representações

Campus:

Erechim

Contato do grupo:

everton.kozenieski@uffs.edu.br

Líderes do grupo:

Éverton de Moraes Kozenieski
Reginaldo José de Souza

Ano de formação:

2021

Finalidades, ações e/ou informações sobre o grupo:

O GENVI constitui-se com os objetivos de: - Desenvolver pesquisas interdisciplinares a respeito dos estudos de gênero, natureza e cotidiano, valorizando abordagens que articulem a produção do espaço com as contribuições dos estudos culturais em diferentes escalas geográficas; - Aprofundar estudos sobre as questões de gênero e sexualidade e suas variantes econômicas, políticas e identitárias que são produtos das relações socioespaciais e, ao mesmo tempo, potenciais transformadoras da produção espacial na escala das relações cotidianas; - Revisar o conceito de natureza no pensamento ocidental com as problematizações oriundas da Filosofia e das Ciências, compreendendo-as a partir das instâncias psíquicas do consciente e do inconsciente; - Fomentar a articulação entre pesquisas a respeito da Geografia Social e Cultural com o ensino e extensão, em contextos rurais e urbanos, na região de abrangência da UFFS; - Incentivar o debate teórico-metodológico, a IC e a socialização do conhecimento.

GRUPO DE PESQUISA EM GESTÃO E INOVAÇÃO EDUCACIONAL - GPEGIE

Endereço para acessar este espelho: dgp.cnpq.br/dgp/espelhogrupo/7197193415303898

Linhas de pesquisa:

Educação integral e currículo
Gestão e inovação educacional
Políticas educacionais - avaliação educacional

Campus:

Chapecó

Contato do grupo:

otodez@yahoo.com.br

Líderes do grupo:

Oto João Petry
Ilma de Andrade Barleta

Ano de formação:

2014

Finalidades, ações e/ou informações sobre o grupo:

O Grupo de Pesquisa em Gestão e Inovação Educacional (GPEGIE) tem como objetivo reunir pesquisadores de diferentes áreas em rede colaborativa e interdisciplinar com interesse na Gestão e Inovação Educacional e, em suas respectivas linhas de pesquisa, com vistas à estudos para a ampliação e o aprofundamento dos processos educativos e formativos, marcadamente, inovadores. A criação do Grupo de Pesquisa em Gestão e Inovação Educacional (GPEGIE) se reveste de importância singular, uma vez que pretende abarcar temas e congregar pesquisadores em ambiente de estudos e pesquisas colaborativo e interdisciplinar. Ele se vincula ao curso de Pedagogia e ao Programa de Pós-Graduação em Educação da Universidade Federal da Fronteira Sul. Os estudos não se restringirão à Educação Básica, apesar desta ser foco preferencial, cotejam com a gestão, a inovação, as inteligências comunicativas em educação, a educação integral, a avaliação educacional tanto da Educação Básica quanto da Educação Superior.

GRUPO DE PESQUISA EM INFORMÁTICA E INOVAÇÃO NA EDUCAÇÃO - GPIIE

Endereço para acessar este espelho: dgp.cnpq.br/dgp/espelhogrupo/7027734583345215

Linhas de pesquisa:

Desenvolvimento de software educacional e objetos de aprendizagem
Pensamento computacional

Campus:

Chapecó

Contato do grupo:

janice.reichert@uffs.edu.br

Líderes do grupo:

Janice Teresinha Reichert
Milton Kist

Ano de formação:

2022

Finalidades, ações e/ou informações sobre o grupo:

Alterações recentes na forma de inclusão da Informática na Educação Básica possibilitam novos olhares sobre o tema, com a discussão de questões relacionadas ao desenvolvimento de metodologias de ensino e aprendizagem voltadas para o protagonismo dos estudantes como o desenvolvimento de aplicativos, objetos de aprendizagem e o uso da robótica educacional. Nesse sentido, o grupo de pesquisa possui como objetivo geral propor e analisar metodologias de ensino e aprendizagem que permitam a inclusão do pensamento computacional na Educação Básica concomitantemente ao desenvolvimento de componentes curriculares específicos.

GRUPO DE PESQUISA EM POLÍTICAS E PRÁTICAS DE INCLUSÃO - GPPPIN

Endereço para acessar este espelho: dgp.cnpq.br/dgp/espelhogrupo/0655302043457297

Linhas de pesquisa:

Políticas educacionais inclusivas
Práticas de inclusão escolar

Campus:

Chapecó

Contato do grupo:

patricia.graff@uffs.edu.br

Líderes do grupo:

Patrícia Gräff
Jane Teresinha Donini Rodrigues

Ano de formação:

2017

Finalidades, ações e/ou informações sobre o grupo:

O grupo congrega professores do Ensino Superior da UFFS e de outras universidades, professores da Educação Básica e estudantes da graduação e da pós-graduação. Produz pesquisas que problematizam as políticas educacionais inclusivas e os seus efeitos sobre as práticas empreendidas na contemporaneidade, nos âmbitos da graduação e da pós-graduação. Sob a orientação de pesquisadores do grupo, desde a sua criação, já foram finalizados mais de 20 trabalhos de conclusão de curso e 2 dissertações de mestrado em Educação estão em andamento. O grupo mantém um forte compromisso com a extensão, a partir de relações muito estreitas com as redes públicas de ensino, sobretudo pela via da formação continuada de professores. O GPPPIN está inserido na Rede de Investigação em Inclusão, Aprendizagem e Tecnologias Educacionais (RIIATE), que articula pesquisadores de diferentes regiões do Brasil, da Colômbia, da Argentina, do México e do Chile.

GRUPO DE PESQUISA EM TECNOLOGIAS EDUCACIONAIS - GTED

Endereço para acessar este espelho: dgp.cnpq.br/dgp/espelhogrupo/0452991592527251

Linhas de pesquisa:

As tecnologias educativas e as metodologias ativas de aprendizagem
Tecnologias digitais da informação e comunicação na Educação Especial

Campus:

Chapecó

Contato do grupo:

carlos.franca@uffs.edu.br

Líderes do grupo:

Carlos Roberto França

Ano de formação:

2021

Finalidades, ações e/ou informações sobre o grupo:

O grupo surgiu dos trabalhos desenvolvidos em um componente curricular do curso de licenciatura em Pedagogia, onde o foco principal é o desenvolvimento de aplicativos (APPs) para a plataforma Android. Foram criados diversos recursos tecnológicos para os processos de ensino-aprendizagem da Educação Básica. Esse componente curricular regular (CCR) denominado Tecnologias Digitais e Educação - TDE, faz parte da grade obrigatória da Pedagogia. A procura das demais licenciaturas aumentou muito, e a disciplina tornou-se eletiva nas licenciaturas e, inclusive, do bacharelado em Ciência da Computação. Há também uma versão desse CCR para o curso de Medicina, sendo mais uma área com diversos aplicativos gerados. Aconteceram reportagens na mídia local, participações em congressos internacionais e uma série de desdobramentos ao longo dos 9 anos que ofertamos esse CCR no Campus Chapecó.

GRUPO DE PESQUISA EM TEORIAS E PROCESSOS DE DESENVOLVIMENTO - GTPD

Endereço para acessar este espelho: dgp.cnpq.br/dgp/espelhogrupo/9091782928655627

Linhas de pesquisa:

Atores sociais, organizações e tecnologia
Dinâmicas socioambientais e experiências de desenvolvimento
Teorias do desenvolvimento

Campus:

Cerro Largo

Contato do grupo:

ivann@uffs.edu.br

Líderes do grupo:

Ivann Carlos Lago
Evandro Pedro Schneider

Ano de formação:

2011

Finalidades, ações e/ou informações sobre o grupo:

Estudo das diferentes abordagens teóricas do desenvolvimento; Compreensão de como as diferentes teorias do desenvolvimento entendem a relação entre os diferentes atores sociais, a tecnologia e o ambiente; Análise dos processos e experiências de desenvolvimento, com foco na região de abrangência da UFFS; Desenvolvimento de projetos de pesquisa; Participação em eventos científicos internos e externos à UFFS; Articulações interinstitucionais; Produção de livros; Articulações com redes de pesquisa nacionais e internacionais.



GRUPO DE PESQUISA ESPAÇO, TEMPO E EDUCAÇÃO

Endereço para acessar este espelho: dgp.cnpq.br/dgp/espelhogrupo/6606169832265497

Linhas de pesquisa:

Lugar e cotidiano, espaço-tempo glocal e educação cidadã
Territorialidades das juventudes, trabalho e escola

Campus:

Chapecó

Líderes do grupo:

Adriana Maria Andreis
Willian Simões

Contato do grupo:

adriana.andreis@uffs.edu.br

Ano de formação:

2019

Finalidades, ações e/ou informações sobre o grupo:

REDLADGEO - Rede Latino-americana de Didática em Geografia; NÓS PROPOMOS! Internacional; IPGH - Instituto Panamericano de Geografia e Historia



II Colóquio GPETE – 2023 - debates entre integrantes do Grupo de Pesquisa



Dialogando com pesquisadores da Educação, Geografia, História e Filosofia



I Publicações do GPETE – livros (2022 e 2024) e Cadernos de resumo (2022 e 2023)

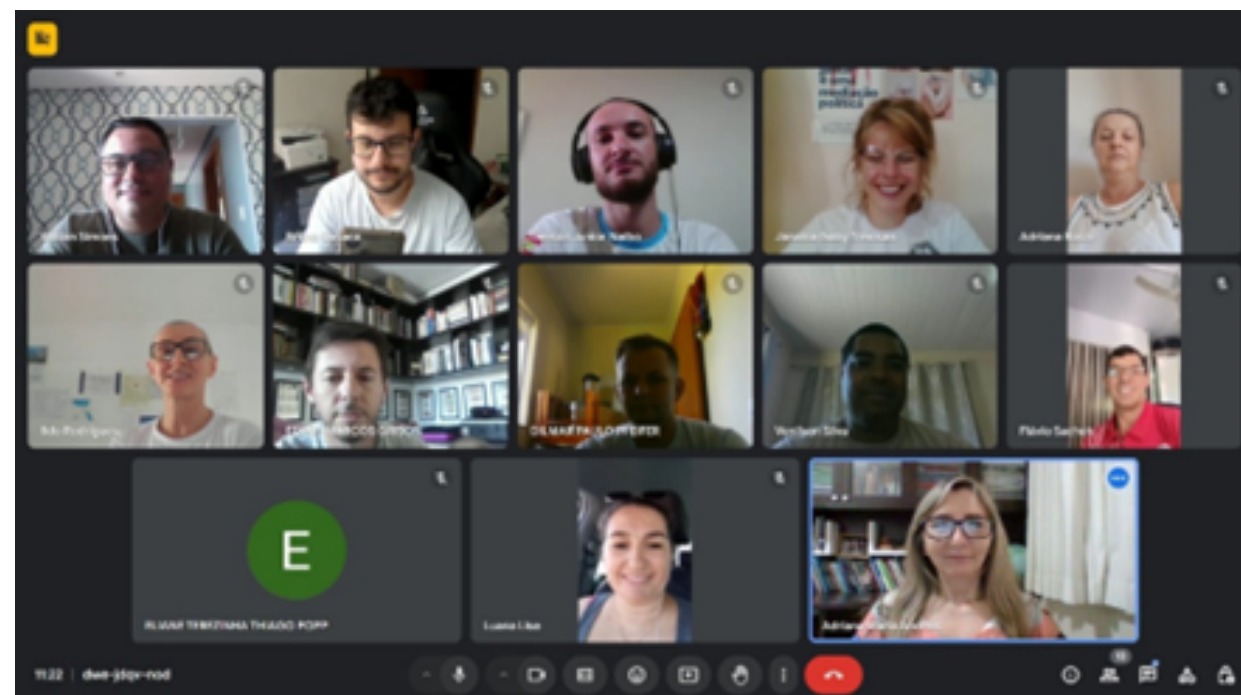

Primeiro encontro do GPETE 2025



Registros do II Colóquio GPETE -2024



Mosaico “Horizontalidade dialógica”: metodologia de discussão das pesquisas realizadas pelo GPETE

GRUPO DE PESQUISA INTERDISCIPLINAR EM POLÍTICAS PÚBLICAS E PRÁTICAS DE EDUCAÇÃO - IPRAE

Endereço para acessar este espelho: dgp.cnpq.br/dgp/espelhogrupo/6255605072035549

Linhas de pesquisa:

Políticas e práticas de educação indígena
Políticas e práticas de educação para a diversidade sociocultural
Políticas e práticas na formação de professores

Campus:

Laranjeiras do Sul

Contato do grupo:

siomarques@uffs.edu.br

Líderes do grupo:

Siomara Aparecida Marques
Cristiano Augusto Durat

Ano de formação:

2010

Finalidades, ações e/ou informações sobre o grupo:

O Grupo de Pesquisa Interdisciplinar em Políticas Públicas e Práticas de Educação objetiva constituir-se num grupo de caráter interdisciplinar que envolve docentes atuantes nos cursos de licenciaturas em Educação do Campo, Ciências Sociais, Pedagogia do Campus de Laranjeiras do Sul - PR. O grupo surgiu da preocupação em consolidar pesquisas na área de políticas públicas e práticas de ensino para educação escolar e não escolar (educação popular) na região de abrangência do Território da Cidadania - Cantuquiriguaçu.

GRUPO INTERDISCIPLINAR DE PESQUISA EM ENSINO DE CIÊNCIAS E MATEMÁTICA - GIPECM

Endereço para acessar este espelho: dgp.cnpq.br/dgp/espelhogrupo/6075441022177954

Linhas de pesquisa:

Desenvolvimento de tecnologias para o ensino de ciências e matemática
Ensino de física e química
Metodologias de ensino em ciências e matemática

Campus:

Laranjeiras do Sul

Contato do grupo:

ricardo.yamazaki@uffs.edu.br

Líderes do grupo:

Ricardo Key Yamazaki
Sílvia Romão

Ano de formação:

2012

Finalidades, ações e/ou informações sobre o grupo:

Este grupo se dedica a estudar as metodologias de ensino em Ciências Naturais e Matemática. Nossos objetivos principais envolvem a análise de metodologias de ensino atuais, criação de novas metodologias, tecnologias de ensino e identificação da inter-relação entre áreas da Física, Química, Biologia e Matemática, utilizando-se de laboratórios físico e virtual.

GRUPO INTERDISCIPLINAR EM GÊNERO, RAÇA E SEXUALIDADES - GIGRAS

Endereço para acessar este espelho: dgp.cnpq.br/dgp/espelhogrupo/1222234642404439

Linhas de pesquisa:

Epistemologias feministas negras e decoloniais
Epistemologias queer
Gênero, espaço e sexualidades
Violência de gênero

Campus:

Erechim

Líderes do grupo:

Paula Vanessa de Faria Lindo
Eveline Pena da Silva

Contato do grupo:

paula.lindo@uffs.edu.br

Ano de formação:

2018

LABORATÓRIO DE ESTUDOS DO DISCURSO, DAS EXPRESSÕES ARTÍSTICAS E DA EDUCAÇÃO - BAKHTINIANAS

Endereço para acessar este espelho: dgp.cnpq.br/dgp/espelhogrupo/1801168367160138

Linhas de pesquisa:

Discursos, políticas educacionais e atividade estética
Educação, discurso e poder

Campus:

Chapecó

Líderes do grupo:

Camila Caracelli Scherma

Contato do grupo:

camila.scherma@uffs.edu.br

Ano de formação:

2021

LABORATÓRIO DE ESTUDOS TERRITORIAIS E AMBIENTAIS - LAETA

Endereço para acessar este espelho: <http://dgp.cnpq.br/dgp/espelhogrupo/5455626882837018>

Linhas de pesquisa:

Cartografia Geográfica e Análise Socioespacial
Ordem Espacial e Economia Política do Território
Uso do Território e Dinâmicas da Natureza

Campus:

Chapecó

Contato do grupo:

ederson.nascimento@uffs.edu.br

Líderes do grupo:

Ederson do Nascimento
Ricardo Alberto Scherma

Ano de formação:

2014

Finalidades, ações e/ou informações sobre o grupo:

O grupo visa fomentar pesquisas e debates para compreensão da nova realidade do espaço brasileiro, com a preocupação de entender os distintos usos do território e suas dinâmicas socioespaciais, em diferentes escalas geográficas.

LÓGICA, LINGUAGEM E CONHECIMENTO - LLC

Endereço para acessar este espelho: dgp.cnpq.br/dgp/espelhogrupo/6571257401120645

Linhas de pesquisa:

Conhecimento, linguagem e realidade

Campus:

Chapecó

Líderes do grupo:

Newton Marques Peron

Flávio Miguel de Oliveira Zimmermann

Contato do grupo:

newton.peron@uffs.edu.br

Ano de formação:

2015



MOVIMENTOS SOCIAIS E A UNIVERSIDADE FEDERAL DA FRONTEIRA SUL EM ERECHIM



Livro publicado em 2022 como resultado de ciclo de atividades envolvendo docentes, técnicos, alunos e comunidade regional na discussão da relação entre os movimentos sociais e a Universidade Federal da Fronteira Sul.



Evento organizado pelo Grupo de Pesquisa em alusão aos 40 anos de luta contra a instalação da Usina Hidrelétrica de Machadinho. Evento realizado em 27 de abril de 2022 no salão comunitário do município de Carlos Gomes.

MOVIMENTOS SOCIAIS NA FRONTEIRA SUL

Endereço para acessar este espelho: dgp.cnpq.br/dgp/espelhogrupo/7558738109009440

Linhas de pesquisa:

Dinâmica econômica e desenvolvimento regional
Dinâmicas populacionais e educacionais no mundo rural
Movimentos sociais e conflitos socioambientais

Campus:

Erechim

Contato do grupo:

humberto.rocha@uffs.edu.br

Líderes do grupo:

Humberto José da Rocha
Isabel Rosa Gritti

Ano de formação:

2015

Finalidades, ações e/ou informações sobre o grupo:

Este grupo se propõe ao estudo interdisciplinar tendo como eixo orientador os movimentos sociais na fronteira sul do Brasil. Considerando o processo histórico, as pesquisas discutem relações associativas e conflitivas na perspectiva da promoção do desenvolvimento e do fortalecimento da educação e da cidadania.

NÚCLEO DE ESTUDOS AGRÁRIOS E TERRITORIAIS - NATERR

Endereço para acessar este espelho: dgp.cnpq.br/dgp/espelhogrupo/6289660806896473

Linhas de pesquisa:

Territorialidades e dinâmicas do espaço rural

Campus:

Erechim

Contato do grupo:

marcio.eduardo@uffs.edu.br

Líderes do grupo:

Márcio Freitas Eduardo
Roberto Antônio Finatto

Ano de formação:

2014

Finalidades, ações e/ou informações sobre o grupo:

O Núcleo de Estudos Agrários e Territoriais (NATERR) congrega pesquisadores e estudantes preocupados com as transformações agrárias e da relação cidade-campo no Brasil, em paralelo com o desenvolvimento econômico, social e os impactos regionais e ambientais decorrentes. O núcleo tem por objetivo principal desenvolver atividades de pesquisa científica, de maneira aberta e plural, articulando projetos individuais e coletivos, no âmbito da Geografia e de disciplinas correlatas que visem a contribuir com a construção de uma sociedade livre, justa e solidária, nos termos constitucionais, o que só é possível por meio: do combate à concentração de renda e riqueza; da redução das desigualdades socioespaciais; do enfrentamento às desigualdades socioambientais; do respeito às diferenças; da promoção da cidadania; e do fomento à justiça espacial e ambiental.



Coleta de sedimentos na FLONA de Caçador-SC



Análise de grãos de pólen e esporos ao microscópio - material coletado na área de abrangência da UFFS



Registro de trabalho de campo na região Alto Uruguai_ RS_ diálogo com produtores agroecológicos durante ação de cooperação em pesquisa envolvendo UFFS, UFSC e UNIOESTE (2024)



Registro do grupo que participou do curso de formação em Sistemas Agroecológicos de Produção_ legislação, transição e certificação de produtos orgânicos (parceria UFFS_Erechim - Instituto Educar Pontão_RS)



Visita às áreas de produção agroecológicas da Associação Regional de Cooperação e Agroecologia (ECOTERRA, Três Arroios_RS)

NÚCLEO DE ESTUDOS TERRITÓRIO, AMBIENTE E PAISAGEM - NETAP

Endereço para acessar este espelho: dgp.cnpq.br/dgp/espelhogrupo/6189987439960502

Linhas de pesquisa:

Desenvolvimento territorial e planejamento ambiental
Dinâmica da paisagem
O urbano, o rural e as relações campo-cidade

Campus:

Chapecó

Contato do grupo:

lidia.antongiovanni@uffs.edu.br

Líderes do grupo:

Lídia Lúcia Antongiovanni
Juçara Spinelli

Ano de formação:

2011

Finalidades, ações e/ou informações sobre o grupo:

O grupo espera se tornar referência nos estudos geográficos da região de abrangência e influência da UFFS, promovendo análises e estudos em relação ao desenvolvimento territorial e ambiental, à dinâmica e ao comportamento dos elementos naturais da paisagem, às relações entre os espaços urbano e rural; mantendo uma reflexão constante sobre as bases filosófico-epistemológicas da ciência geográfica, assim como promover o contínuo diálogo da pesquisa com o aperfeiçoamento das técnicas e estratégias de ensino da geografia. Em setembro de 2018, foi disponibilizado o Observatório Geográfico da Fronteira Sul, plataforma de dados referentes às microrregiões geográficas de Chapecó (SC) e Erechim (RS). O acesso a essa plataforma pode ser feito via <https://observatoriogeouffs.wordpress.com/>.

NÚCLEO INTERDISCIPLINAR DE PESQUISA E ESTUDOS AGRÁRIOS, URBANOS E SOCIAIS - NIPEAS

Endereço para acessar este espelho: dgp.cnpq.br/dgp/espelhogrupo/2694574195611688

Linhas de pesquisa:

Educação Popular e práticas democráticas e emancipatórias
Sociedade, resistências e práticas emancipatórias

Campus:

Chapecó

Contato do grupo:

nipeasuffs@gmail.com

Líderes do grupo:

Émerson Neves da Silva
Antonio Luiz Miranda

Ano de formação:

2024

Finalidades, ações e/ou informações sobre o grupo:

O NIPEAS objetiva discutir a Função Social da Universidade enquanto produtora de ciências, de conhecimento, de pesquisa, vinculada às reais e necessidades da sociedade, da classe trabalhadora e suas organizações, dos povos tradicionais, ou seja, das vozes dos sujeitos negligenciados na história. Nisso, estabelecer elos com o papel da extensão crítica, a perspectiva prática de produção de conhecimento, o valor das experiências emancipadoras, os processos formativos dos movimentos sociais, tendo a sistematização, na perspectiva da Educação Popular, como uma das ferramentas. A universidade exerce sua função social na medida em que produz conhecimento. Dessa concepção decorre a compreensão da universidade popular, democrática, um espaço de produção da ciência que expressa um movimento social e político, sem o qual corre o risco de colocar-se a deriva das forças hegemônicas ou do poder dominante.

OBSERVATÓRIO DE HISTÓRIA DA FRONTEIRA SUL - OHF-SUL

Endereço para acessar este espelho: dgp.cnpq.br/dgp/espelhogrupo/4432335221523698

Linhas de pesquisa:

História Pública, Memória e Patrimônio
História Pública, Mídias e Divulgação Científica

Campus:

Erechim

Contato do grupo:

ohfsul@gmail.com

Líderes do grupo:

Daniela Paiva Yabeta de Moraes

Ano de formação:

2024

Finalidades, ações e/ou informações sobre o grupo:

O objetivo do Observatório de História da Fronteira Sul (OHFSul) é trabalhar na construção de um centro de referência em História Pública sobre a região do Alto Uruguai e eventualmente sobre as demais regiões do país. Essa construção será feita através da produção, arquivamento e análise de fontes orais/escritas/visuais e discussões sobre história/memória e usos do passado.

OBSERVATÓRIO SOCIAL E AMBIENTAL DA SOJA NO CONESUL

Endereço para acessar este espelho: dgp.cnpq.br/dgp/espelhogrupo/3813150733910217

Linhas de pesquisa:

História e memória

Pesquisa interdisciplinar e transdisciplinar: saúde, sociedade e meio ambiente

Pretende organizar o diálogo entre pesquisadores das ciências humanas e sociais e pesquisadores

Projeções futuras: proposta de políticas públicas sobre sustentabilidade viável

Campus:

Chapecó

Contato do grupo:

andrioli@uffs.edu.br

Líderes do grupo:

Antônio Inácio Andrioli

Geraldo Ceni Coelho

Ano de formação:

2021

Finalidades, ações e/ou informações sobre o grupo:

-Reunir grupos de pesquisa com objetivos comuns; -Fortalecer o trabalho dos grupos de pesquisa, criando uma rede de cooperação; - Centralizar informações relativas à produção histórica e contemporânea de soja na região do CONESUL; - Centralizar informações referentes a todas as variáveis sociais, econômicas e ambientais relacionadas ao cultivo da soja na mesorregião do CONESUL; - Realizar pesquisa histórica e laboratorial gerando informações técnico/científica sobre as variáveis sociais, econômicas e ambientais relacionadas ao cultivo da soja na mesorregião do CONESUL; - Subsidiar com informações técnico/científica políticas públicas voltadas às questões sociais, econômicas e ambientais relacionadas ao cultivo da soja na mesorregião do CONESUL; - Tematizar a influência da produção da soja no aumento da pobreza, nas condições de trabalho no campo e na violação de direitos humanos das comunidades rurais.

POLÍTICAS PÚBLICAS, DEMOCRACIA E ESTUDOS URBANOS

Endereço para acessar este espelho: dgp.cnpq.br/dgp/espelhogrupo/0056206344610052

Linhas de pesquisa:

Democracia e processos participativos
Estudos urbanos e políticas públicas
Políticas públicas e educação

Campus:

Erechim

Líderes do grupo:

Clovis Schmitt Souza

Contato do grupo:

mscristofoli@uffs.edu.br

Ano de formação:

2011

Finalidades, ações e/ou informações sobre o grupo:

Examinar as múltiplas relações entre a sociedade e o Estado, no que tange às políticas e práticas de construção da urbanidade, à participação dos atores sociais nos processos democráticos e às condições contemporâneas para a efetivação da cidadania desde políticas públicas. Realizar estudos e pesquisas em Ciências Sociais sobre as políticas públicas de cultura, de planejamento urbano, de educação, de trabalho e outras que tenham no horizonte a consolidação da cidadania na região e no Brasil, assim como os processos de formulação, decisão, implementação, seu controle e avaliação.

PRÁTICAS DE CONSERVAÇÃO EM DOCUMENTOS HISTÓRICOS NA COLÔNIA ERECHIM

Endereço para acessar este espelho: dgp.cnpq.br/dgp/espelhogrupo/3631586177867769

Linhas de pesquisa:

Restauração e gestão do patrimônio
Conservação e restauro

Campus:

Erechim

Contato do grupo:

caroline.klein@uffs.edu.br

Líderes do grupo:

Daniela Paiva Yabeta de Moraes

Ano de formação:

2022

Finalidades, ações e/ou informações sobre o grupo:

Esse grupo tem o intuito de estudar entre os meandros da conservação preventiva acerca da materialidade do papel. As práticas se dão na catalogação e desenvolvimento de ações junto ao acervo Laboratório de Documentação e História Oral da Universidade Federal da Fronteira Sul, Campus Erechim. Esse acervo em construção tem o intuito de realizar a salvaguarda de documentos históricos, principalmente étnico e da formação da região.

QUESTÃO AGRÁRIA E JUVENTUDE RURAL: TRABALHO, EDUCAÇÃO E CULTURA CAMPONESA - JURATEC

Endereço para acessar este espelho: dgp.cnpq.br/dgp/espelhogrupo/8544085618960668

Linhas de pesquisa:

A relação entre educação escolar, cultura e formação no campo brasileiro
Comoditização da questão agrária
Territórios em disputa: os sujeitos do campo e a luta pela terra
Trabalho, educação e a juventude camponesa

Campus:

Laranjeiras do Sul

Contato do grupo:

gracialino.dias@uffs.edu.br

Líderes do grupo:

Gracialino da Silva Dias
Luiz Carlos de Freitas

Ano de formação:

2018

Finalidades, ações e/ou informações sobre o grupo:

- Ampliação das investigações sobre a questão agrária brasileira com a Rede de Pesquisadores da Questão Agrária no Paraná, formada pelos grupos: GEGATE - Grupo de Estudos de Geografia Agrária e Território (UEPG); ENCONTRA - Coletivo de estudos sobre conflitos pelo território e pela terra (UFPR); GEOLUTAS - Laboratório e Grupo de Pesquisa Geografia e Lutas no Campo e na Cidade (UNIOESTE); GETERR - Grupo de Estudos Territoriais (UNIOESTE); LAGEA - Laboratório de Geografia Agrária (UEM); e, LATEC - Laboratório de Análises territoriais campo-cidade (UEL). Busca desenvolver pesquisas e estudos acadêmicos que aportem referenciais teóricos sobre a situação agrário-camponesa e os territórios em disputa, com ênfase na análise das juventudes rurais e os desafios da sucessão familiar rural, investigando a relação entre trabalho, educação, formação e cultura no campo brasileiro, à partir da caracterização do tipo de capitalismo brasileiro, como capitalismo burocrático, atado à dominação imperialista

TEORIA DO CONHECIMENTO E EDUCAÇÃO

Endereço para acessar este espelho: dgp.cnpq.br/dgp/espelhogrupo/2807369663530507

Linhas de pesquisa:

Filosofia e método
Produção do conhecimento nos processos pedagógicos

Campus:

Erechim

Contato do grupo:

benoni.erechim@uffs.edu.br

Líderes do grupo:

Ilton Benoni da Silva
Thiago Soares Leite

Ano de formação:

2011

Finalidades, ações e/ou informações sobre o grupo:

A história acadêmica e os projetos de pesquisa revelam a experiência em pesquisa e extensão dos membros do grupo, bem como de sua inserção acadêmica e relevância social, pois o grupo dá prosseguimento a uma trajetória de pesquisa que já produziu resultados. Além disso, pode-se afirmar que o pesquisador líder do grupo é filósofo e doutor na área de educação, tendo produção científica coerente com seu tempo de titulação. Todos os envolvidos no grupo de pesquisa estão diretamente envolvidos com a área de Ciências Humanas e Educação, como atuação profissional ou na sua atual formação.

CIÊNCIAS SOCIAIS APLICADAS

DESENVOLVIMENTO RURAL E REGIONAL SUSTENTÁVEL

Endereço para acessar este espelho: dgp.cnpq.br/dgp/espelhogrupo/2280171446344459

Linhas de pesquisa:

Análise de políticas públicas para o desenvolvimento sustentável
Dinâmicas do desenvolvimento rural e regional sustentável

Campus:

Chapecó

Contato do grupo:

dckroth@uffs.edu.br

Líderes do grupo:

Darlan Christiano Kroth
Eliziário Noé Boeira Toledo

Ano de formação:

2023

Finalidades, ações e/ou informações sobre o grupo:

O grupo está participando do Programa CoLaboratório de Gestão do Conhecimento (PRO-COLAB), em parceria com o PPPG Desenvolvimento e Políticas Públicas (UFFS/Cerro Largo). Esse programa é resultado do acordo de cooperação técnica firmado entre a UFFS, Campus de Cerro Largo/RS, e a FIOCRUZ-Brasília e tem como objetivo a ativação de uma rede de inteligência cooperativa (RIC) para ações de governança territorial gerenciadas pelo CoLaboratório.



Atividade Jovens Rurais



Banca Lidiane Marcante PPGCTA



Livro publicado.

GESTÃO DE OPERAÇÕES E SUSTENTABILIDADE - GOS

Endereço para acessar este espelho: dgp.cnpq.br/dgp/espelhogrupo/5187325500975096

Linhas de pesquisa:

Gestão de operações
Sustentabilidade

Campus:

Chapecó

Contato do grupo:

moacir.deimling@uffs.edu.br

Líderes do grupo:

Moacir Francisco Deimling
Larissa de Lima Trindade

Ano de formação:

2015

Finalidades, ações e/ou informações sobre o grupo:

Enquanto práticas de gestão, operações carece ainda de um olhar mais atento para a sustentabilidade e também para a otimização dos processos de manufatura. A região oeste de Santa Catarina é reconhecida como polo produtor de commodities (carne, leite e grãos) além de caracterizar-se pela presença marcante da agricultura familiar no formato de sua estrutura produtiva agrícola e agroindustrial, porém, estima-se que necessita de melhorias em seus processos e operações, transformação e agregação de valor, a fim de ampliar/melhorar a competitividade de suas cadeias produtivas. Nesse mesmo sentido e em virtude da elevada interação entre as organizações e o meio ambiente, o grupo pretende atuar na organização de projetos de pesquisas visando à redução dos impactos ambientais, através do reconhecimento, evidenciação e minimização destes impactos.

GESTÃO UNIVERSITÁRIA EM FOCO

Endereço para acessar este espelho: dgp.cnpq.br/dgp/espelhogrupo/3054470845361048

Linhas de pesquisa:

Avaliação e credenciamento
Gestão de pessoas em IES
Universidade, empreendedorismo e Inovação

Campus:

Chapecó

Líderes do grupo:

Kelly Cristina Benetti Tonani Tosta
Humberto Tonani Tosta

Contato do grupo:

kellytosta@uffs.edu.br

Ano de formação:

2014

Finalidades, ações e/ou informações sobre o grupo:

Agora que aprovado institucionalmente, estabeleceremos as ações futuras. Ainda em 2014, dois pesquisadores do grupo tiveram artigos aprovados no XIV Colóquio Internacional de Gestão Universitária, e os mesmos dois submeteram um artigo para a Revista Gestão Universitária na América Latina. Com relação a projetos de pesquisas, três pesquisadores estão trabalhando em projeto aprovado por edital do CNPQ relacionado a gestão de pessoas nas IFES.

GRUPO DE ESTUDO E PESQUISA EM DIREITOS DIFUSOS - GEPEDD

Endereço para acessar este espelho: dgp.cnpq.br/dgp/espelhogrupo/3206447025918324

Campus:

Chapecó

Contato do grupo:

seline.soares@uffs.edu.br

Líderes do grupo:

Seline Nicole Martins Soares
João Telmo de Oliveira Filho

Ano de formação:

2016

Finalidades, ações e/ou informações sobre o grupo:

O objetivo GEPEDD, além de conscientizar a comunidade local acerca dos seus direitos de consumidores e do biodireito, muito além, pretende engajar este cidadão e os indivíduos estrangeiros na luta constante em prol do meio ambiente a partir de atitudes solidárias e tem por meta repercutir seus objetivos entre instituições a partir da cooperação interinstitucionais de professores e acadêmicos, assim como dos entes federativos que defendem a tutela ambiental em todas as esferas. Através do conhecimento, esclarecimento e tomada de consciência dos indivíduos e cidadãos sobre o respeito a todas as formas de vida, o mundo se tornará bem melhor para se viver em paz, harmonia e com qualidade de vida.

GRUPO DE ESTUDOS EM CRÍTICA DA ECONOMIA POLÍTICA

Endereço para acessar este espelho: dgp.cnpq.br/dgp/espelhogrupo/2758838413733925

Linhas de pesquisa:

O Estado e o mercado no processo de produção do espaço
Renda da terra

Campus:

Chapecó

Líderes do grupo:

Luiz Felipe Leão Maia Brandão
Vicente Neves da Silva Ribeiro

Contato do grupo:

luiz.brandao@uffs.edu.br

Ano de formação:

2023

GRUPO DE PESQUISA DE ECONOMIA E DESENVOLVIMENTO - GPED

Endereço para acessar este espelho: dgp.cnpq.br/dgp/espelhogrupo/9227221583229185

Linhas de pesquisa:

Desenvolvimento, planejamento e políticas públicas
Economia de empresa e da inovação tecnológica e sustentabilidade

Campus:

Chapecó

Contato do grupo:

fabiano.geremia@uffs.edu.br

Líderes do grupo:

Fabiano Geremia
Darlan Christiano Kroth

Ano de formação:

2020

Finalidades, ações e/ou informações sobre o grupo:

O grupo vem atuando de maneira formal e informal desenvolvendo pesquisas de forma sistemática envolvendo temáticas em relação à dinâmica e processos de desenvolvimento econômico regional, destacando, por exemplo, o estudo de ecossistemas empreendedores e de inovação, economia do agronegócio, análise regional, governança territorial e políticas de desenvolvimento. Além disso, o grupo vem atuando em espaços de governança e debate público sobre políticas públicas e políticas de desenvolvimento territorial, em especial, na área de abrangência da Universidade Federal da Fronteira Sul (UFFS) - Campus Laranjeiras do Sul-PR.



GRUPO DE PESQUISA EM DESENVOLVIMENTO REGIONAL - GPDR

Endereço para acessar este espelho: dgp.cnpq.br/dgp/espelhogrupo/1352273079374267

Linhas de pesquisa:

Educação superior e impactos regionais
Fenomenologia da crise estrutural do capital
Globalização e território
Questão agrária e dinâmicas regionais

Campus:

Laranjeiras do Sul

Líderes do grupo:

Fábio Luiz Zeneratti
Janete Stoffel

Contato do grupo:

fabio.zeneratti@uffs.edu.br

Ano de formação:

2019

Finalidades, ações e/ou informações sobre o grupo:

O GPDR conta com pesquisadores que têm apresentado, ao longo de sua vida acadêmica, diversas contribuições para o desenvolvimento regional. Desse modo, o objetivo do grupo é desenvolver pesquisas e análises que investigam o desenvolvimento regional para além do viés econômico. Com base na formação interdisciplinar de seus integrantes, o GPDR pretende contribuir com estudos teóricos e empíricos acerca dos aspectos relacionados às dimensões econômicas, sociais, políticas, ambientais e culturais do desenvolvimento.

GRUPO DE PESQUISA EM ECONOMIA E DESENVOLVIMENTO - GPED

Endereço para acessar este espelho: dgp.cnpq.br/dgp/espelhogrupo/7593845524939221

Linhas de pesquisa:

Desenvolvimento regional
Economia aplicada

Campus:

Laranjeiras do Sul

Contato do grupo:

rafael.stefenon@uffs.edu.br

Líderes do grupo:

Rafael Stefenon

Ano de formação:

2023

Finalidades, ações e/ou informações sobre o grupo:

O grupo vem atuando de maneira formal e informal desenvolvendo pesquisas de forma sistemática envolvendo temáticas em relação à dinâmica e processos de desenvolvimento econômico regional, destacando, por exemplo, o estudo de ecossistemas empreendedores e de inovação, economia do agronegócio, análise regional, governança territorial e políticas de desenvolvimento. Além disso, o grupo vem atuando em espaços de governança e debate público sobre políticas públicas e políticas de desenvolvimento territorial, em especial, na área de abrangência da Universidade Federal da Fronteira Sul (UFFS) - campus Laranjeiras do Sul-PR.

GRUPO DE PESQUISA EM GESTÃO E GOVERNANÇA EM COOPERATIVAS E PEQUENOS NEGÓCIOS

Endereço para acessar este espelho: dgp.cnpq.br/dgp/espelhogrupo/7432336990415208

Linhas de pesquisa:

Contabilidade e governança em cooperativas e pequenos negócios

Campus:

Laranjeiras do Sul

Contato do grupo:

antonio.carpes@uffs.edu.br

Líderes do grupo:

Antonio Maria da Silva Carpes
Yogo Kubiak Canquerino

Ano de formação:

2022

Finalidades, ações e/ou informações sobre o grupo:

Trabalhos desenvolvidos no ano de 2022: no segundo semestre, período de criação do grupo, foram desenvolvidos estudos nas áreas voltadas as linhas de pesquisa do grupo e fomentado a inclusão de novas parcerias com pesquisadores de diferentes instituições de ensino. No início do semestre, houvera a participação no Congresso Internacional de Cooperativismo (EILAC). Em dezembro 2022 , o grupo reuniu-se apontando caminhos a serem trilhados no ano 2023. Em 2023, retomamos a produção de uma pesquisa no âmbito das cooperativas de crédito, analisando os fatores explicativos dos resultados das cooperativas. Na linha de governança e gestão de pequenas e médias empresas, o grupo está trabalhando na formatação de um artigo que pesquisou o universo das organizações presentes na mesorregião centro sul do estado do Paraná. Espera-se que, com a inclusão de pesquisadores de diferentes regiões do país, aumente a produção, em especial na qualidade das produções e seus respectivos achados.

GRUPO DE PESQUISA: COMUNICAÇÃO, SAÚDE, EDUCAÇÃO E TECNOLOGIAS

Endereço para acessar este espelho: dgp.cnpq.br/dgp/espelhogrupo/4301161983450382

Linhas de pesquisa:

Cultura Digital, Ética e Saúde Pública
Comunicação humana (e tecnologias) na nova Saúde Coletiva
Ensino e aprendizagem em Saúde na era da Inteligência artificial

Campus:

Passo Fundo

Contato do grupo:

helenafernandes@uffs.edu.br

Líderes do grupo:

Helena de Moraes Fernandes
Anibal Lopes Guedes

Ano de formação:

2025

Finalidades, ações e/ou informações sobre o grupo:

O grupo foi aprovado em 30/03/2025 e dentre as atividades a serem realizadas, citam-se: o desenvolvimento de projetos; a publicização de resultados; a organização de eventos (como o 1SCS UFFS PF que organizamos em 2024); o desenvolvimento de projetos extensionistas e realização de cursos formativos para difundir conhecimentos científicos; a colaboração interdisciplinar; a participação em chamadas e/ou editais.

PROJETO E TECNOLOGIA DA ARQUITETURA

Endereço para acessar este espelho: dgp.cnpq.br/dgp/espelhogrupo/4266767597768417

Linhas de pesquisa:

Ambiente, sociedade e tecnologia
Espaço, paisagens e significados
Teoria e história da arquitetura e urbanismo

Campus:

Erechim

Contato do grupo:

vander.yamauchi@uffs.edu.br

Líderes do grupo:

Vander Yamauchi

Ano de formação:

2012

Finalidades, ações e/ou informações sobre o grupo:

O grupo de pesquisa Projeto e Tecnologia da Arquitetura tem como objetivo relacionar a concepção da arquitetura por meio do estudo do desempenho do ambiente construído e do planejamento urbano. São temas tratados nas pesquisas: a avaliação dos métodos de ensino de projeto; o estudo dos materiais e a avaliação de técnicas construtivas; a gestão do processo de projeto; o patrimônio histórico e arquitetônico; a interface entre a arquitetura, a cidade e a paisagem; o planejamento urbano e as dinâmicas socioespaciais.

ENGENHARIAS

GEOLOGIA DE ENGENHARIA E AMBIENTAL

Endereço para acessar este espelho: dgp.cnpq.br/dgp/espelhogrupo/9017308853331795

Linhas de pesquisa:

Geologia de engenharia e ambiental
Mecânica dos solos e interação solo-estrutura

Campus:

Erechim

Contato do grupo:

pedro.boehl@uffs.edu.br

Líderes do grupo:

Pedro Eugênio Gomes Boehl

Ano de formação:

2014

Finalidades, ações e/ou informações sobre o grupo:

As grandes demandas atuais combinadas com um grau de complexidade crescente, exigem cada vez mais, na prática, o domínio, pelo engenheiro, das técnicas e aplicações da geologia de engenharia e da mecânica dos solos. Muitos locais, como o Alto Uruguai-RS, ainda carecem de conhecimentos básicos, sobre suas formações geológicas e geotécnicas. Nesse sentido, o estudo das propriedades das rochas e dos solos locais, através de observações, correlações, ensaios de laboratório e de campo (in situ) são imprescindíveis. Dessa forma, a contribuição de pesquisas será inestimável, principalmente, no que tange a aterros e escavações, aterros sanitários, barragens, diques e estabilidade de taludes e encostas. Por essas razões, o grupo desenvolve pesquisas, da mesma forma, visando principalmente, contribuir com a comunidade local de engenheiros.

GRUPO DE ESTUDOS E PESQUISAS EM SANEAMENTO AMBIENTAL - GEPESA

Endereço para acessar este espelho: dgp.cnpq.br/dgp/espelhogrupo/1632052828563731

Linhas de pesquisa:

Monitoramento da qualidade da água e soluções em tratamento de água
Resíduos sólidos e impactos ambientais
Tratamento de águas residuárias e lodo de esgoto

Campus:

Chapecó

Contato do grupo:

rosilea.franca@uffs.edu.br

Líderes do grupo:

Rosiléa Garcia França
Marcos Roberto dos Reis

Ano de formação:

2011

Finalidades, ações e/ou informações sobre o grupo:

O grupo foi criado para atender à demanda por pesquisas e projetos na área ambiental na região de abrangência da UFFS. Essa região apresenta diversos problemas de poluição, principalmente das águas e do solo. Sendo assim, a proposta de trabalho do grupo vem de encontro com a necessidade regional/local que é de aprofundar os estudos na área ambiental, buscando alternativas para minimizar ou solucionar os impactos causados pela ação humana. O grupo será formado por professores doutores e mestres, técnicos de laboratórios e alunos de graduação. No futuro, tanto alunos de especialização como de mestrado e doutorado podem se inserir no grupo.

GRUPO DE PESQUISA EM ENERGIAS RENOVÁVEIS E SUSTENTABILIDADE - GPERS

Endereço para acessar este espelho: dgp.cnpq.br/dgp/espelhogrupo/9593237825863802

Linhas de pesquisa:

Biomassa e energia
Educação ambiental
Energia eólica
Energia solar

Campus:

Realeza

Contato do grupo:

ccaetano@uffs.edu.br

Líderes do grupo:

Letiére Cabreira Soares
Fernanda Oliveira Lima

Ano de formação:

2012

Finalidades, ações e/ou informações sobre o grupo:

1. Estudar fontes alternativas de energia para geração de eletricidade ou calor; 2. Estudar a viabilidade da utilização de fontes alternativas de energia no âmbito familiar e no meio rural na região de Realeza/PR; 3. Promover a conscientização ambiental da sociedade no que tange às questões energéticas atuais.

GEOTECNIA E RECURSOS HÍDRICOS - GEOHIDRO

Endereço para acessar este espelho: dgp.cnpq.br/dgp/espelhogrupo/4025899560760366

Linhas de pesquisa:

Análise e modelagem matemática de dados e correlações geotécnicas
Mapeamento geotécnico e controle de obras ambientais
Recursos hídricos

Campus:

Chapecó

Contato do grupo:

mauro.menegotto@uffs.edu.br

Líderes do grupo:

Mauro Leandro Menegotto
Aline de Almeida Mota

Ano de formação:

2014

Finalidades, ações e/ou informações sobre o grupo:

Proporcionar maior entendimento dos fenômenos naturais e induzidos que envolvem os solos e a dinâmica da água, superficial e subterrânea, nas rochas basálticas da região do Alto-Uruguai, no Rio Grande do Sul, e região oeste de Santa Catarina.

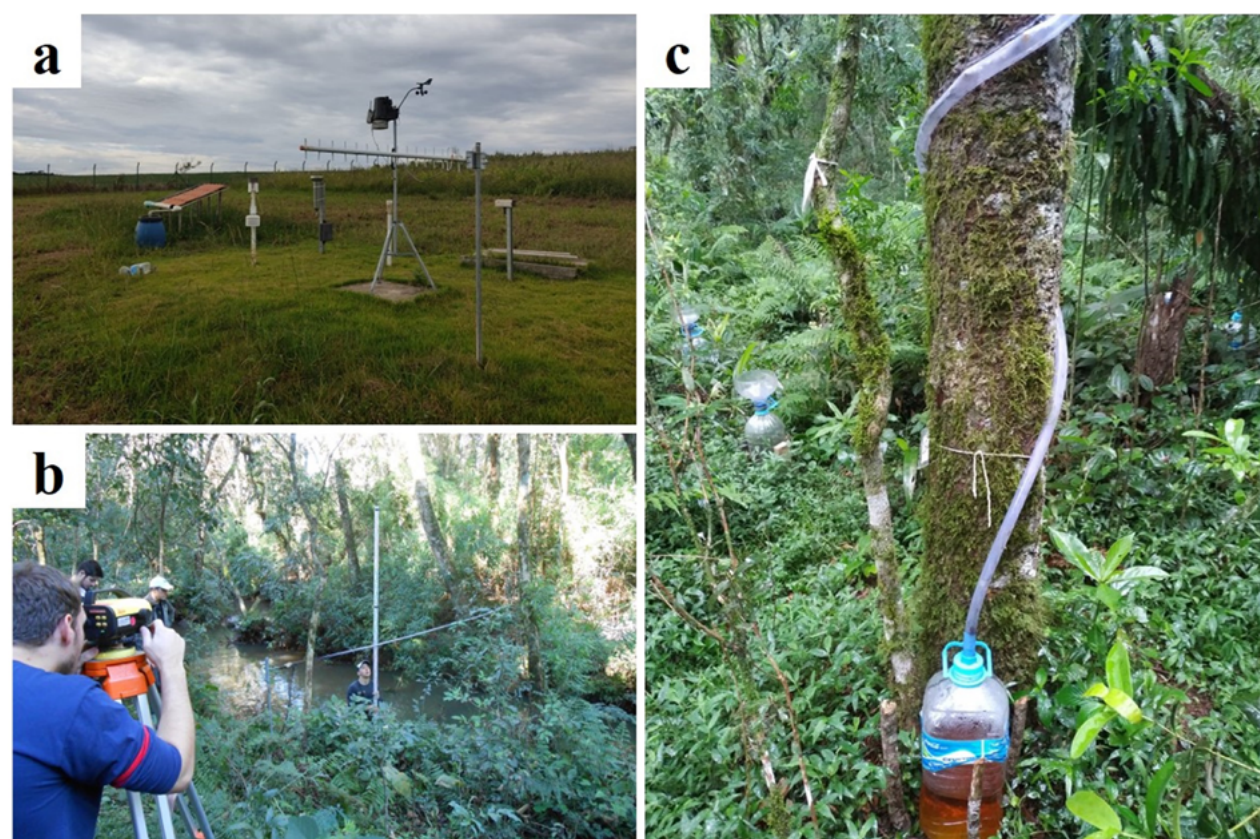

Monitoramento hidrológico (a) Estações meteorológica e pluviométrica e telhado experimental; (b) Levantamento de seção transversal para estudos de geomorfologia fluvial; e (c) Intercepção da água da chuva pela floresta.



Avaliação do controle de erosão de taludes com diferentes materiais geossintéticos

GRUPO DE PESQUISA EM MONITORAMENTO E QUALIDADE AMBIENTAL

Endereço para acessar este espelho: dgp.cnpq.br/dgp/espelhogrupo/1385823576950242

Linhas de pesquisa:

Gestão de recursos naturais
Qualidade ambiental e saúde
Saneamento ambiental e processos tecnológicos

Campus:

Cerro Largo

Líderes do grupo:

Fernando Henrique Borba
Ildemar Mayer

Contato do grupo:

lara.battisti@uffs.edu.br

Ano de formação:

2011

GRUPO DE PESQUISA EM RECURSOS ENERGÉTICOS E TECNOLOGIAS LIMPAS - RETEC

Endereço para acessar este espelho: dgp.cnpq.br/dgp/espelhogrupo/9323152980430306

Linhas de pesquisa:

Avaliação ambiental e análise de dados

Energia

Operações de transferência de massa, reatores e cinética de reações

Tratamentos avançados de águas para consumo e residuárias

Campus:

Cerro Largo

Contato do grupo:

fabiano.cassol@uffs.edu.br

Líderes do grupo:

Fabiano Cassol

Ano de formação:

2016

Finalidades, ações e/ou informações sobre o grupo:

O grupo tem como objetivo o estudo e desenvolvimento de processos, operações e equipamentos no contexto da conservação, conversão e utilização de recursos energéticos, bem como das tecnologias que prezem a conservação do meio ambiente. Dentro dessas áreas temáticas, foco especial é dado no estabelecimento de bases teóricas sólidas nas áreas de Fenômenos de Transporte, Operações de Separação, Termodinâmica e Cinética Química e Bioquímica. Contribui assim com as ciências da Engenharia, bem como com tecnologias que visam um melhor aproveitamento dos recursos naturais.

GRUPO DE PESQUISA EM RESÍDUOS E GEOTECNIA AMBIENTAL - REGEOAMB

Endereço para acessar este espelho: dgp.cnpq.br/dgp/espelhogrupo/8440486061649448

Linhas de pesquisa:

Gestão e gerenciamento de resíduos sólidos
Monitoramento e controle da qualidade do ar
Produção de energia a partir de resíduos agrícolas, agroindustriais e subprodutos da indústria
Tratamento e aproveitamento de resíduos sólidos e geotecnia ambiental
Tratamento e aproveitamento de águas e efluentes

Campus:

Erechim

Contato do grupo:

eduardo.korf@uffs.edu.br

Líderes do grupo:

Eduardo Pavan Korf
Débora Regina Schneider Locatelli

Ano de formação:

2016

Finalidades, ações e/ou informações sobre o grupo:

O Grupo visa desenvolver tecnologias, processos e aplicações em resíduos e geotecnia ambiental, objetivando divulgar conhecimento à comunidade científica. As atividades são desenvolvidas nos laboratório de Uso e Caracterização de Resíduos Sólidos, Laboratório de Geotecnia Ambiental, Laboratório de Solos e Laboratório de Efluentes e Resíduos da UFFS - Campus Erechim.

Exemplo de caracterização
Tecnológica de
Materiais e Resíduos

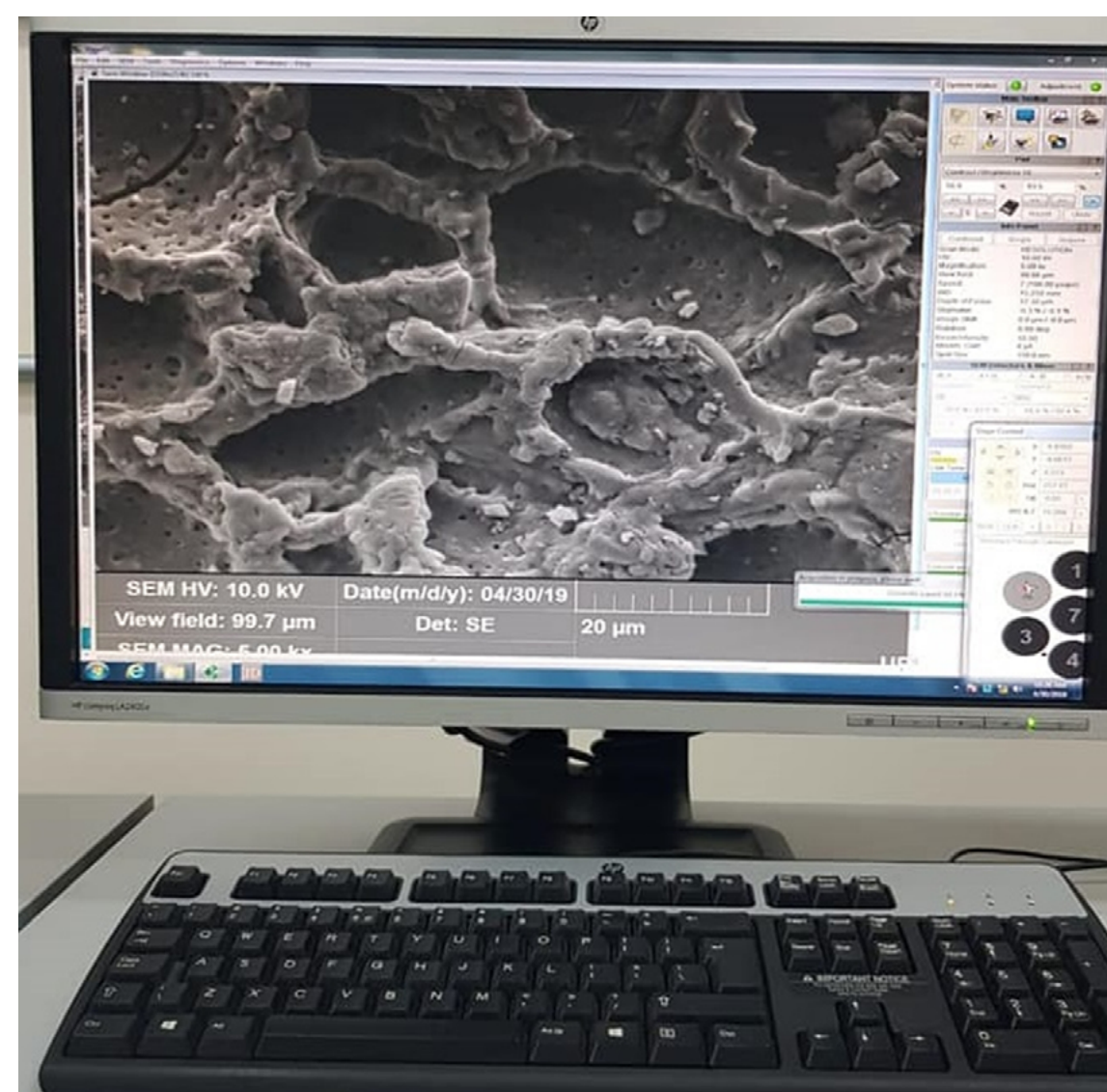

Exemplo de estudo de
tratamento de efluentes



Rejeito de mineração



Cinzas



Aplicações
em materiais



Casca de ovo - resíduos

Exemplo de estudo de uso de diferentes
resíduos e rejeitos para o desenvolvimento
de novos materiais

PROCESSOS ENZIMÁTICOS E MICROBIOLÓGICOS - GPPEM

Endereço para acessar este espelho: dgp.cnpq.br/dgp/espelhogrupo/8442585396030803

Linhas de pesquisa:

Bioenergia
Microbiologia Industrial e enzimologia

Campus:

Chapecó

Contato do grupo:

joapaulobender@gmail.com

Líderes do grupo:

João Paulo Bender
Helen Treichel

Ano de formação:

2016

Finalidades, ações e/ou informações sobre o grupo:

Contribuir para o fortalecimento da pesquisa vinculada aos cursos de graduação em Engenharia Ambiental e Agronomia dos campi Chapecó e Erechim e dos mestrados em Ciência e Tecnologia Ambiental e Ciência e Tecnologia de Alimentos. Além disso, o presente grupo de pesquisa também é lançado com o propósito de alavancar novos programas de pós-graduação em áreas afins.

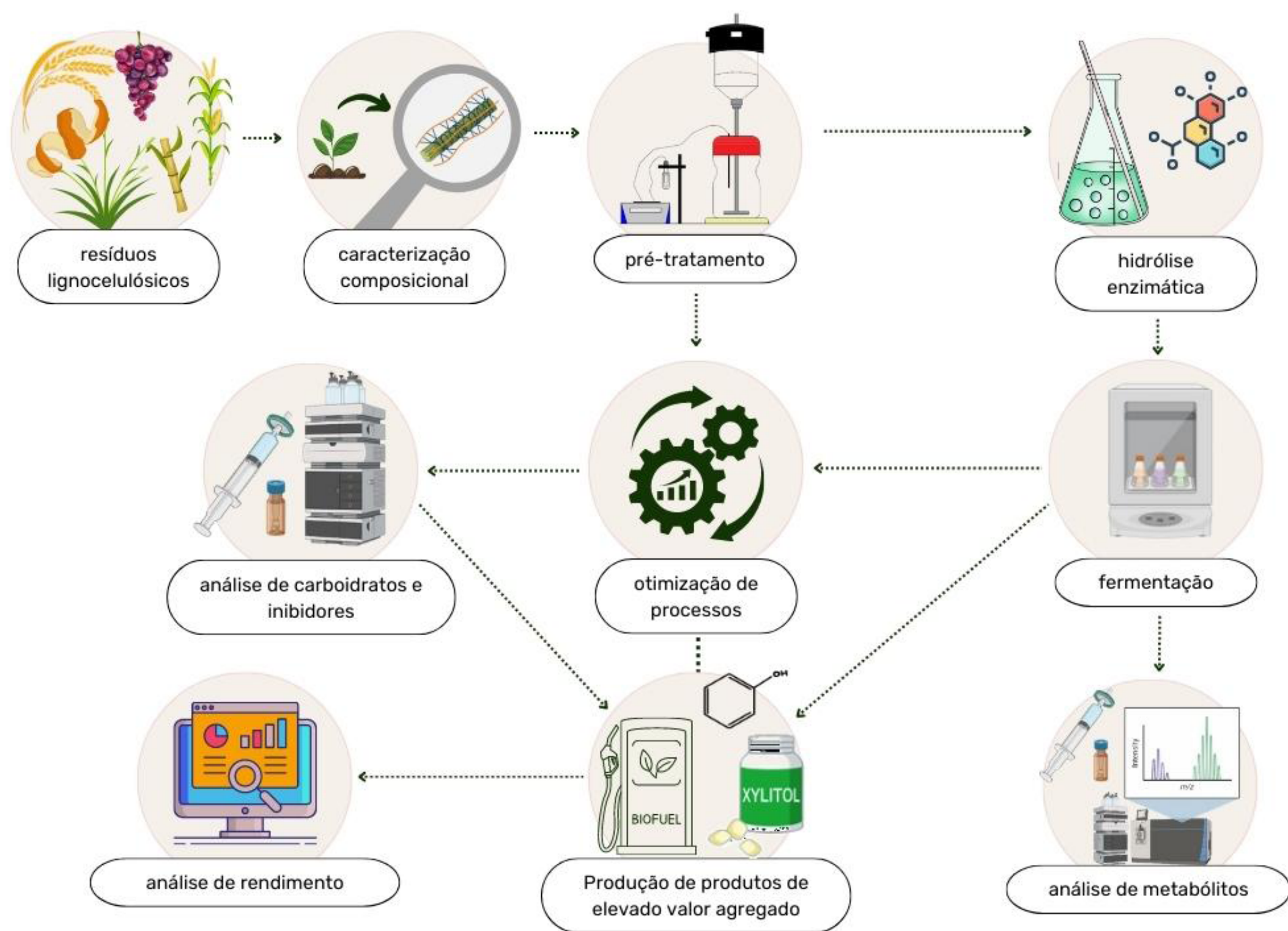

Fluxograma de atividades realizadas na linha de pesquisa “Bioenergia”

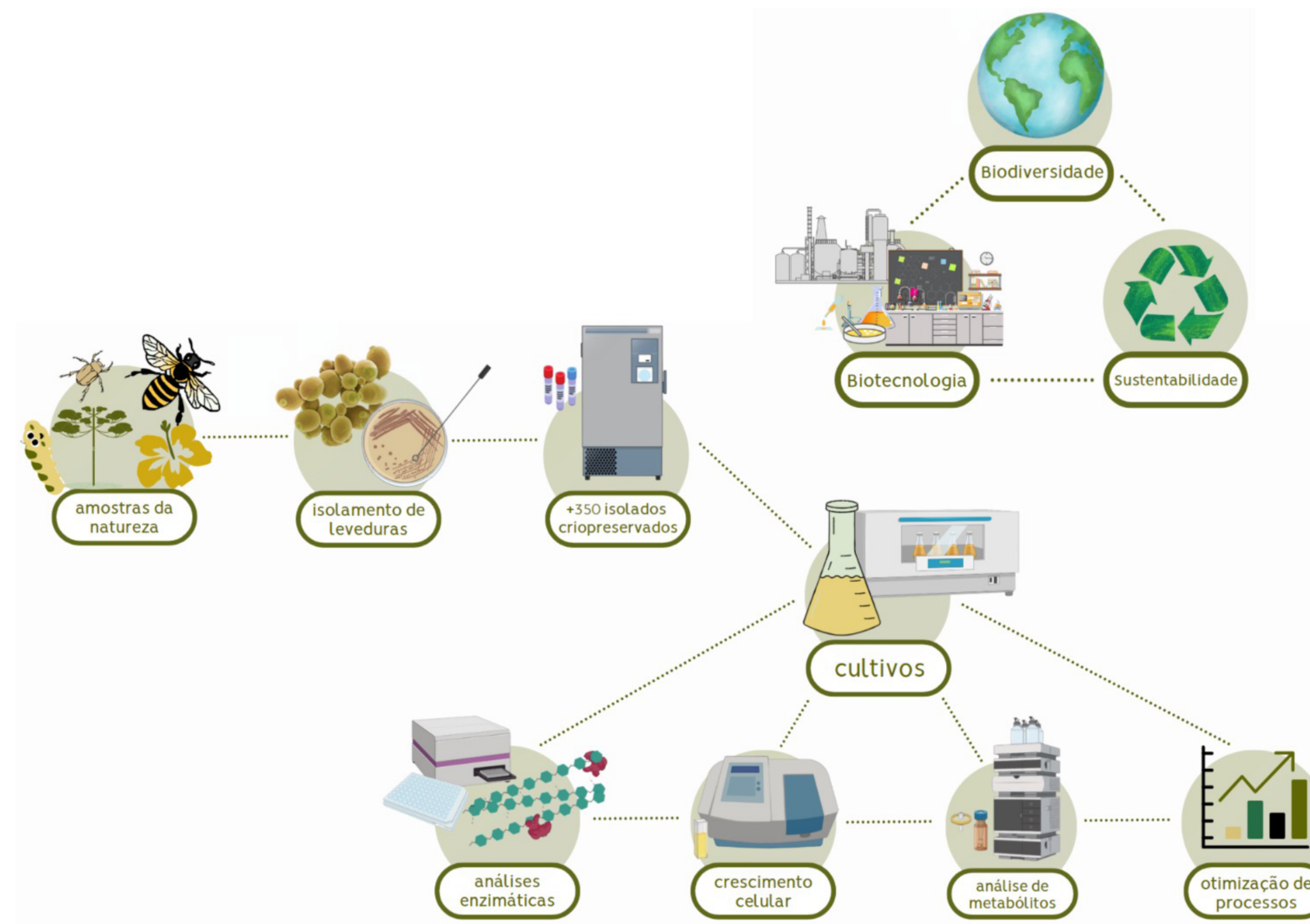

Fluxograma de atividades realizadas na linha de pesquisa “Microbiologia Industrial e Enzimologia”

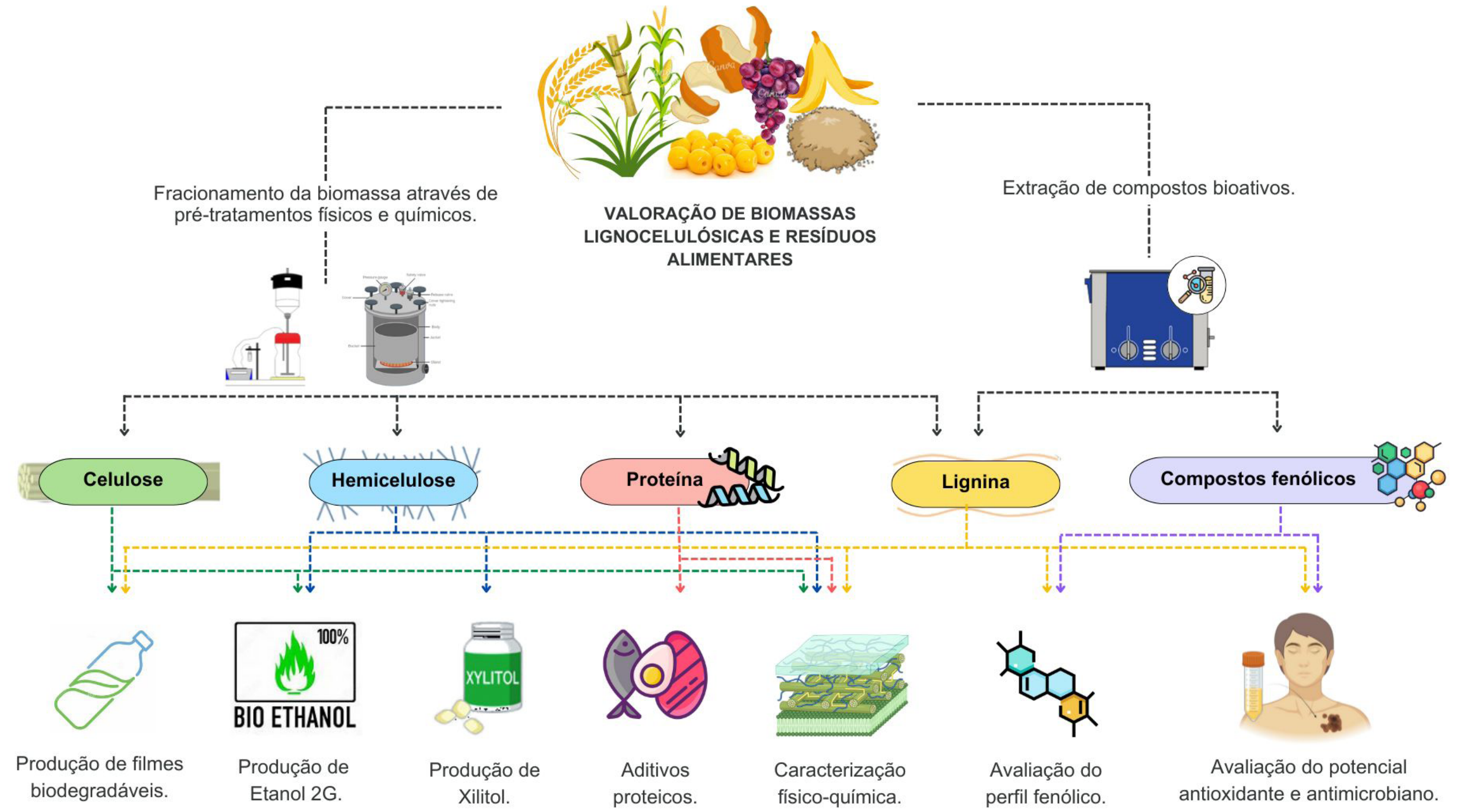

LINGUÍSTICA, LETRAS E ARTES

AQUISIÇÃO, APRENDIZAGEM E PROCESSAMENTO DE PRIMEIRA E SEGUNDAS LÍNGUAS

Endereço para acessar este espelho: dgp.cnpq.br/dgp/espelhogrupo/8240783112607634

Linhas de pesquisa:

Aquisição e processamento de linguagem
Ensino de língua: prática pedagógica e formação docente
Leitura: interfaces

Campus:

Chapecó

Contato do grupo:

cfkrato@gmail.com

Líderes do grupo:

Claudia Finger-Kratochvil
Luciane Baretta

Ano de formação:

2011

Finalidades, ações e/ou informações sobre o grupo:

O grupo tem tido seu impacto na formação de professores-pesquisadores, na Educação Básica, propiciando formação continuada semanal para estudantes do Programa de Pós-graduação em Estudos Linguísticos e estudantes da Graduação dos cursos de Letras e Ciência da Computação na UFFS, em Chapecó e em cidades do Oeste Catarinense. No Paraná, compartilha características semelhantes com seu impacto na formação dos estudantes do Programa de Pós-graduação em Letras na Unicentro, campus de Guarapuava.



ATLAS DAS LÍNGUAS EM CONTATO NA FRONTEIRA - ALCF

Endereço para acessar este espelho: dgp.cnpq.br/dgp/espelhogrupo/4003125628824175

Linhas de pesquisa:

Dialetologia pluridimensional
Estudos sociolinguísticos

Campus:

Chapecó

Líderes do grupo:

Marcelo Jacó Krug
Cristiane Horst

Contato do grupo:

marcelokrug@yahoo.com.br

Ano de formação:

2010

ENSINO DE LÍNGUA E LITERATURA - GELLI

Endereço para acessar este espelho: dgp.cnpq.br/dgp/espelhogrupo/2289661436675546

Linhas de pesquisa:

Discurso, texto e enunciação
Linguagem, ensino e aprendizagem
Literatura, leitura, cultura

Campus:

Realeza

Líderes do grupo:

Andréia Cristina de Souza
Christiane Maria Nunes de Souza

Contato do grupo:

andreia.souza@uffs.edu.br

Ano de formação:

2011

ESTUDOS GRAMATICAIS E LEXICAIS

Endereço para acessar este espelho: dgp.cnpq.br/dgp/espelhogrupo/7734874814543973

Linhas de pesquisa:

Interação dos componentes gramaticais e lexicais

Campus:

Chapecó

Contato do grupo:

morganacambrussi@yahoo.com.br

Líderes do grupo:

Morgana Fabiola Cambrussi

Aline Peixoto Gravina

Ano de formação:

2010

Finalidades, ações e/ou informações sobre o grupo:

A repercussão do grupo de pesquisa em Estudos Gramaticais e Lexicais concentra-se sobre a promoção da reflexão sistemática e regular sobre os fenômenos gramaticais e lexicais e sobre a prática de investigação linguística. O grupo mantém em relação os trabalhos desenvolvidos pelos pesquisadores e subsidia o desenvolvimento e a interação das diferentes pesquisas filiadas a ele. A linha de pesquisa Interação dos Componentes Gramaticais e Lexicais investiga fundamentalmente os fenômenos linguísticos relacionados à formação da gramática das línguas. Os resultados dos trabalhos do grupo já são amplamente divulgados para a comunidade científica por meio da apresentação de trabalhos em congressos nacionais e internacionais e por meio da publicação científica em periódicos e anais da área.

ESTUDOS SOCIOLINGÜÍSTICOS E INTERFACES

Endereço para acessar este espelho: dgp.cnpq.br/dgp/espelhogrupo/6588014349629469

Linhas de pesquisa:

Estudos gramaticais em variação linguística
Estudos sociolinguísticos
Estudos sóciofuncionalistas

Campus:

Chapecó

Líderes do grupo:

Claudia Andrea Rost Snichelotto
Athany Gutierres

Contato do grupo:

claudiarost@uffs.edu.br

Ano de formação:

2011

GRUPO DE ESTUDOS E PESQUISA SOBRE TEXTOS, ENSINO E CIDADANIA - GEPETEC

Endereço para acessar este espelho: dgp.cnpq.br/dgp/espelhogrupo/2694360548619933

Linhas de pesquisa:

Direito e linguagem: a cidadania em construção

Línguas, linguagens: processos de ensino e aprendizagem

Campus:

Cerro Largo

Contato do grupo:

jeize.batista@uffs.edu.br

Líderes do grupo:

Jeize de Fátima Batista

Ana Cecilia Teixeira Gonçalves

Ano de formação:

2014

Finalidades, ações e/ou informações sobre o grupo:

Projetos de pesquisa, extensão, publicações voltadas às áreas de Letras - Ensino de Línguas e Literaturas, gêneros, Direito e Cidadania.

LINGUA(GEM), DISCURSO E SUBJETIVIDADE

Endereço para acessar este espelho: dgp.cnpq.br/dgp/espelhogrupo/0848982641003164

Linhas de pesquisa:

Discurso e formas de subjetividade
Linguagem e identidade
Língua e discurso

Campus:

Chapecó

Contato do grupo:

angelastube@uffs.edu.br

Líderes do grupo:

Angela Derlise Stübe
Mary Neiva Surdi da Luz

Ano de formação:

2011

Finalidades, ações e/ou informações sobre o grupo:

O grupo de pesquisa Língua(gem), Discurso e Subjetividade congrega pesquisadores, técnicos e acadêmicos da UFFS, em interlocução com grupos de outras Instituições. Tem como objetivo principal investigar teórica e analiticamente questões relacionadas à Análise de Discurso, tais como o contexto epistemológico de constituição desse campo de conhecimento, o dispositivo analítico, as políticas da memória, as articulações entre discurso e história na constituição dos enunciados, formas de subjetivação e constituição de identidades. Para dar conta desse objetivo, organiza-se em três linhas de pesquisa - a) Língua e discurso; b) Linguagem e identidade; c) Discurso e formas de subjetividade - que dialogam entre si. Os projetos reunidos se propõem a tematizar, a partir de diferentes corpora, a produção de memórias, os processos de subjetivação e a constituição de identidades, considerando elementos históricos, culturais, políticos e ideológicos.

NÚCLEO INTERDISCIPLINAR DE ESTUDOS EM LETRAS - NIEL

Endereço para acessar este espelho: dgp.cnpq.br/dgp/espelhogrupo/5214987926252231

Linhas de pesquisa:

Núcleo Interdisciplinar de Estudos em Letras

Campus:

Cerro Largo

Líderes do grupo:

Pablo Lemos Berned
Angelise Fagundes da Silva

Contato do grupo:

pablo.berned@uffs.edu.br

Ano de formação:

2024





GRUPO DE PESQUISAS EM POLÍTICAS LINGUÍSTICAS, FORMAÇÃO DOCENTE E NOVAS TECNOLOGIAS PARA O ENSINO DE LÍNGUAS - POLIFONIA

Endereço para acessar este espelho: dgp.cnpq.br/dgp/espelhogrupo/0325144066007767

Linhas de pesquisa:

Afetividade no ensino e na formação de professores de línguas
Ensino de línguas mediado por tecnologias digitais e metodologias inovadoras
Formação de professores e ensino crítico de línguas
Políticas linguísticas e plurilinguismo

Campus:

Cerro Largo

Líderes do grupo:

Marcus Vinícius Liessem Fontana
Angelise Fagundes da Silva

Contato do grupo:

marcus.fontana@uffs.edu.br

Ano de formação:

2021

TRÂNSITOS LITERÁRIOS

Endereço para acessar este espelho: dgp.cnpq.br/dgp/espelhogrupo/4778950693141141

Linhas de pesquisa:

Análise de textos, comparação e tradução
Práticas de leitura, mediação e circulação

Campus:

Cerro Largo

Contato do grupo:

demetrio.paz@uffs.edu.br

Líderes do grupo:

Demétrio Alves Paz
Pablo Lemos Berned

Ano de formação:

2011

Finalidades, ações e/ou informações sobre o grupo:

O grupo de pesquisa Trânsitos Literários propõe-se a desenvolver estudos sobre a literatura e demais manifestações culturais, considerando a sua circulação a partir das relações de forças que buscam conservar ou transformar a valorização de uma cadeia de elementos e categorias no meio cultural, e contrapondo posições hegemônicas e emergentes, clássicas e populares. Dessa forma, prioriza-se o diálogo entre expressões literárias, teóricas, críticas, assim como gêneros, autores, relações intermediáticas e movimentos artístico-culturais, sociais e históricos, que se atualizam a cada experiência de leitura e gestos de interpretação. As linhas de pesquisa propostas pretendem realizar análise de textos, comparações e traduções, bem como aprofundar estudos sobre práticas de leitura, mediação e circulação de textos.

OUTRA

DIREITOS HUMANOS, MOVIMENTOS SOCIAIS E INSTITUIÇÕES

Endereço para acessar este espelho: dgp.cnpq.br/dgp/espelhogrupo/8289381507139822

Linhas de pesquisa:

Democracia, constituição dos direitos humanos e políticas públicas
Dinâmicas de desenvolvimento regional, práticas sociais e produções simbólicas
Epistemologias das formas discursivas e de participação coletiva

Campus:

Cerro Largo

Contato do grupo:

sandra.nogueira@uffs.edu.br

Líderes do grupo:

Sandra Vidal Nogueira
Louise de Lira Roedel Botelho

Ano de formação:

2016

Finalidades, ações e/ou informações sobre o grupo:

Desenvolvimento de estudos e pesquisas com produção científica focalizando quatro perspectivas: 1ª- análise do sentido dos direitos humanos como possibilidade democrática e republicana; 2ª- compreensão da ideia de descolonização e as práticas de regulação social; 3ª- o estudo da genealogia e dinâmica dos movimentos sociais contemporâneos; 4ª- subsídios aos processos de consolidação da cidadania nas esferas da vida pública e privada.

O Grupo de Pesquisa em Direitos Humanos, Movimentos Sociais e Instituições foi criado no ano de 2016.

GP.DIR-SOCIAIS

<https://www.facebook.com/groups/dirsociais>

Vincula-se ao Programa de Pós-Graduação *Stricto-Sensu* em Desenvolvimento e Políticas Públicas (PPGDPP) – Mestrado e Doutorado, da UFFS, Cerro Largo/RS e ao CNPq.

Integra o Conselho Latino Americano de Ciências Sociais (CLACSO), com sede na Argentina e a Réseau International de sociologie Clinique (RIS), com sede na França.

Dr^a. Sandra Vidal Nogueira – líder

<http://lattes.cnpq.br/1164669318007879>

Dr^a. Louise de Lira Roedel Botelho- vice-Líder

<http://lattes.cnpq.br/4677680026409328>



DIR-SOCIAIS

Grupo de Pesquisa

Direitos Humanos, Movimentos Sociais e Instituições



LINHAS DE PESQUISA

LINHA DE PESQUISA 1 - Democracia e constituição dos direitos humanos. Etnografias da democracia e sua articulação com a constituição dos sujeitos de direitos. Ética, processos de subjetivação e poder. Problemáticas de produção da diferença, a partir da análise das categorias raça e etnia, sexo e gênero, idade e gerações, necessidades educativas especiais e classes sociais. Interfaces do fenômeno do corporativismo.

LINHA DE PESQUISA 2 - Epistemologias das formas discursivas e de participação coletiva. Panorama dos enfoques interpretativos, definições teóricas e metodológicas sobre os movimentos sociais. Descolonização do pensamento único e das gramáticas discursivas binárias. Centralidade da cultura, linguagens, educação e religiosidade na contemporaneidade. Novos paradigmas de orientação educacional, mediação de conflitos e justiça restaurativa.

LINHA DE PESQUISA 3 - Dinâmicas das práticas sociais e produções simbólicas. Esfera pública não estatal e mecanismos de regulação social. Protagonistas de novas sociabilidades: artistas, intelectuais, trabalhadores/as rurais, empreendedores sociais, imigrantes, educadores/as do campo, juventudes e grupos historicamente excluídos (indígenas, pessoas com necessidades educativas especiais, negros/as, mulheres, população LGBT, dentre outros/as). Experiências de trabalho solidário e produção cooperativa.